Distribuiți Raportați un abuz Următorul blog» Creați blog Autentificare

gabihil

Blog personal.

MONDAY, DECEMBER 28, 2009

Zapada in Bucuresti - la 5 zile dupa ce s-a oprit ninsoarea!

Daca locuiam in Norvegia trebuia sa mergem cu renii la munca ?!?!

Subscribe To

Posts

All Comments

Twitter Updates

Foarte tare - "viral" emag.ro http://leonidabucium.wordpress.com/2009/12/09/hello-world/ si restul site-ului... 11 days ago

Dragul mosului ANGAJAT , Iti spun clar si raspicat: Am primit scrisoarea ta, Dar m-am sters la c*r cu ea... http://tinyurl.com/y9u55d3 17 days ago

Culmea Somnului: Sa mergi la culcare cu Geoana Presedinte si sa te trezesti dimineata ca e Basescu :)) 21 days ago

Help! Cum se scrie corect, 24 ore sau 24 DE ore ? 24 days ago

This absolutely amazing ad was

produced for the New Zealand Book Council to promote real books, not soulless eBooks... http://bit.ly/k0lQE 32 days ago

follow me on Twitter

Ce citesc

Belsug la munte si la mare
Alcoolul pe intelesul tuturor
5 days ago

Spectacolul vietii - cronici si popcorn
Pana la urma parca nu e asa de rau, nu?
2 weeks ago

curcubitator...
Knock Knock
5 months ago

Links

Filme vazute

Diacritice (copy/paste)

Scrie cu diacritice!

Followers

Follow
with Google Friend Connect

Followers (2)

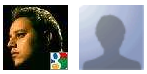

Already a member? Sign in

Share |
Posted by Gabriel at 3:31 AM 0 comments Links to this post

SUNDAY, DECEMBER 27, 2009

Si ploua, si ploua... Decembrie ?!?

Mda, 28 decembrie si afara ploua.
Ce urmeaza, 30 de grade Celsius in Ianuarie? De ce nu, doar nu o sa fie ceva ciudat... E normal! Vremea asta e normala!

Dar ce ma plang eu? Doar si asa urasc zapada... Mai bine ca nu e zapada, se merge mai usor pe strada! A, si se gasesc mult mai multe locuri de parcare! Perfectiunea absoluta!

Share |
Posted by Gabriel at 11:05 PM 0 comments Links to this post

FRIDAY, DECEMBER 18, 2009

Iarna in Romania 2

About Me

Gabriel

View my complete profile

Share |
Posted by Gabriel at 1:12 AM 0 comments Links to this post

Iarna in Bucuresti

Iarna in Bucuresti

Share |
Posted by Gabriel at 12:59 AM 0 comments Links to this post

FRIDAY, DECEMBER 11, 2009

FishVille review.

Deci wow. Un review 100% profesionist la FishVille. What's next ???

http://pc.ign.com/articles/105/1053388p1.html

Share |
Posted by Gabriel at 8:24 AM 0 comments Links to this post

MONDAY, DECEMBER 07, 2009

Sayings

Margaritas ante porcos
Pearls before swine. To give something valuable to someone not respecting it

Share |
Posted by Gabriel at 12:44 AM 0 comments Links to this post

FRIDAY, DECEMBER 04, 2009

SCJP Romania

Pentru certificare sun certified java programmer in Romania aveti la dispozitie urmatoarele centre de testare:

http://www.register.prometric.com/Index.asp

Informatia e valabila pt. certificarea http://www.sun.com/training/catalog/courses/CX-310-055.xml

Succes!

Share |
Posted by Gabriel at 8:13 AM 0 comments Links to this post

THURSDAY, DECEMBER 03, 2009

Carti citite

Dec. 2009:
Istoria lumii de la Big Bang până în prezent
de Cynthia Stokes Brown

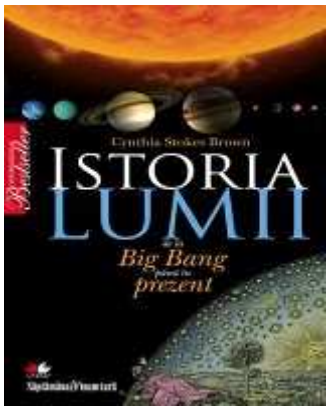

O carte excelenta, exact ceea ce cautam de foarte multa vreme - o carte de istorie care sa nu te inece in detalii inutile, cu date care nu reprezinta de fapt nimic - gen, la 23 decembrie 1739, principele HuhaZuzu al regatului Bababim-ba-bum-S.A. a pornit razboiul de 3 saptamani cu fratele lui., Gugantura Hozisi. Come on!

Cartea asta e gen, citez, "In perioada 6.000 - 5.000 i.Hr., in Grecia si sudul Balcanilor, unde clima era asemanatoare cu cea din Orientul Apropiat, a fost adoptata agricultura si e posibil sa fi inceput domesticirea bovinelor". Scurt, clar, si la obiect.
Deocamdata am ajuns doar la perioada anilor 800 i.Hr - 200 d. Hr.,

dar sper ca si de acum inainte sa fie la fel de concisa.

In plus, felul in care este scrisa te impinge sa citesti mai departe, sa vezi ce s-a mai intamplat, parca ar fi o carte de aventuri!

O recomand oricui doreste o imagine de ansamblu asupra istoriei universale, care sa fie in acelasi timp accesibila si antrenanta.

Share |
Posted by Gabriel at 4:26 AM 2 comments Links to this post

WEDNESDAY, DECEMBER 02, 2009

Filme vazute 30nov - 1 dec.

My One And Only - o comedioara/drama usurica.

Funny People - comedie spumoasa, care incearca sa sparga unele clisee dar parca mai mult le 'adinceste'.

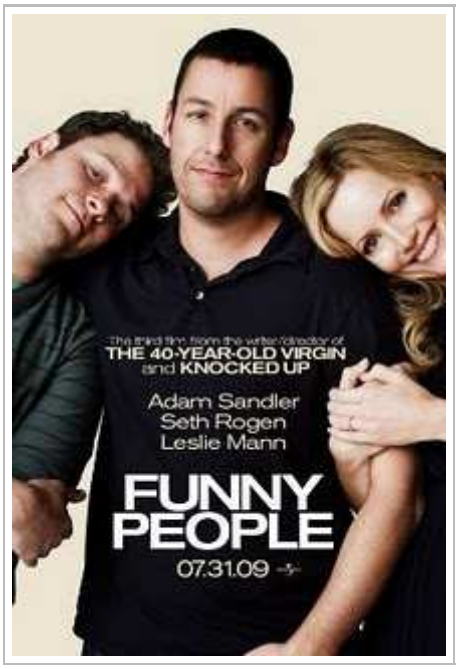

Share |
Posted by Gabriel at 7:49 AM 0 comments Links to this post

TUESDAY, NOVEMBER 17, 2009

Filme 2009.11.16

Am vazut cam 60% din Seraphine. Foarte misto.

Share |
Posted by Gabriel at 4:51 AM 0 comments Links to this post

FV

Share |
Posted by Gabriel at 4:48 AM 0 comments Links to this post

MONDAY, NOVEMBER 16, 2009

Filme

Ma intreba o colega ce filme am mai vazut. Mi-am dat seama ca nu stiam ce sa ii spun... Asa ca m-am gandit sa fac din nou lista.

O sa fac o singura lista, o sa pun link in dreapta, si o s-o actualizez + update-uri cu ce am vazut.

Singura problema ca pornesc de la o lista din ~~2003~~ 2006.08.16 ... Deci FOARTE multe filme vor lipsi. Asta e.

16 Blocks [actiune, politist, Bruce Willis]
A Day Without a Mexican
A Sleeping Down Life
Adaptation (V)
Alien VS. Predator DVD (V) [actiune, sf]
Along.Came.Polly.WS.NTSC.DVDR.RO [comedy]
Amen
American Dreamz [comedy, romance]
American splendor
Anacondas - The Hunt for the Blood Orchid DVD (V)
Anchorman DVD [comedy] (V)
Aquamarine [comedy, teens]
Around the World in 80 Days dvd (V)

Ask The Dust 2006 [Drama, Romance, Salma Hayek]
Basic.Instinct.2.2006 [drama, suspance]
Before Sunset
Beowulf and Grendel [Actiune, razboinic :)]
Bionicle 2 DVD (V)
Bourne's Supremacy 2004 DVD (V)
Breakin.All.the.Rules.2004.
Brick 2005 [actiune, drogati]
Bug
Casshern DVD (V)
Cats and Dogs dvd (V)
City of God DVD (V) [actiune]
Collateral DVD (V)
Das Experiment [psihologic, action]
Dating.Death.2004
Dodgeball 2004
Dracula - dead and loving it [comedie, Leslie Nilsen]
Envy (V)
Evelyn
Everything is Illuminated 2005 [drama, adventure, comedy]
Fahrenheit 911
Failure.To.Launch.2006 [romance]
Fat Pizza
Final.Destination.3 [action, horror]
Find me Guilty [comedie, bullshit,]
First Daughter (V)
Frequency (V)
Fun with Dick and Jane (V) [comedie - Jim Carrey]
Funny People 2009 (V) comedie.
Getting Played [comedie, dragoste]
Grad.Night.2006 [comedie, niggers]
Guess Who (2005 comedie)
Hard Candy 2006 [psihologic, actiune, horror]
Heaven (V)
Hellboy DVD (V)
Hitch DVD (V)
Honey.avi
House of dead (v)
House of the Flying Daggers dvd (V)
Imagine.Me.And.You.2005 [comedy, romance, lesbian :o)]
Irreversible (V)
Italiencele (romanesc)
Just My Luck [comedie, Lindsay Lohan]
King Arthur (V)
Kung Fu Hustle
L.A. Twister (2004 -- comedie -- 7.8)
Last Holiday (2005, comedie) v
Legaturi.Bolnavicioase [drama, romanian]
Legend of EarthSea (V)
Looney Tunes back in action
Love.Sex.And.Eating.The.Bones.LiMiTED.DVDRip.XViD-ALLiANCE
Malice (V)
Mean Girls (V)
Modigliani

Morven Callar.avi
My One And Only (V) 2009 comedie/drama
Napoleon Dynamite DVD (V)
National Treasue 2004 (V)
Open Water DVD (V) [horror, psihologic]
Paparazzi 2004 DVD (V)
Possession.avi
Raising Helen (V)
Rauri de purpura 2 [action]
Resident Evil - Apocalypse DVD (V) [action]
Room 6 [horror?]
RV [comedie, Robin Williams]
Salems Lot 2004 (V) [horror, psihologic]
Samurai Rebellion - Toshiro Mifune
Saved (V)
Secretary (V) [psihologic, erotic]
Seraphine 2008 [Drama]
Seven Swords [actiune, china]
Shaun.Of.The.Dead (V)
Shes.The.Man.2006 [comedy, teenagers]
SHOGUN_part 1 - 8 (V)
Shopgirl 2005 (V) [Drama, Romance]
Sky Captain and the World of Tomorrow DVD (V)
Sleepover (V)
Soulplane
Spiderman 2 DVD (V) [sf,action]
Star Wars Ep. 1,2,3,4,5,6. DVD (V)
Starship Troopers 2.avi
Strawberry Wine [Drama, Poland] (V)
Supersize me
Surviving Christmas 2004 DVD (V) [comedy]
Taking Lives (V)
Tais Toi (V)
Taxi DVD (V) [comedie]
That Day (2003)
The Alamo DVD (V) [razboi, istoric]
The.Benchwarmers.2006 [comedy, bullshit]
The Blue Butterfly
The Calcium Kid
The City of Lost Children [psihologic, actiune]
The Clearing 2004 (V) [psihologic, actiune]
The.Final.Cut.LiMiTED.DVDRip.XviD-DoNE (V) [sf, psihologic]
The Good Thief
The gypsy camp disappears in the skies.avi
The Incredibles 2004 DVD (V) [animatie, sf]
The Jacket DVD (V) [sf,psihologic]
The Maxx (English Vhs-Rip) Amer Msk.avi
The Manchurian Candidate 2004 DVD (V) [action]
The Merchant.of.Venice [drama, romance]
The Most.Unromantic.Man.In.The.World.2006 [comedie, bullshit, english.]
The New World
The Pink.Panther.2006 [comedy]
The Promise 2005 [action, chinese]

The skeleon key [horror]
The Squid.And.The.Whale.2005 [drama, super]
The.Stepford.Wives.ReRip.XviD-DVL (V) [comedy]
The Rainmaker
The Terminal (V) [romance, comedy]
The Thirteenth Floor DVD (V) [sf]
The Village 2004 DVD (V) [horror, psihologic]
Thief Lord 2006 (children adventure)
Thunderbirds DVD (V)
Trauma (2004)
Troy (V)
Timeline 2003 DVDRip.avi (V)
Ultraviolet 2006 [action, Milla Jovovich]
V From Vendetta 2006 [action, Wachowski brothers]
Van Helsing (v)
Vatel [drama]
Virtual Sexuality (1999)
Wake Of Death (2004) - JC VanDamme
Wicker Park DVD (V)
Wimbledon DVD (V) [romance, comedy]
Without a Paddle DVD [comedy] (V)
Zatoichi
Y tu mama tambien [drama]

Share |
Posted by Gabriel at 7:42 AM 0 comments Links to this post

Diorama

Share |
Posted by Gabriel at 5:16 AM 0 comments Links to this post

16 nov. 2009

On the top of Burj Dubai's spire http://www.youtube.com/watch?v=oWVLzVhnYE0

Share |
Posted by Gabriel at 4:34 AM 0 comments Links to this post

FRIDAY, NOVEMBER 13, 2009

TripTKTS.ro - bilete de tren si bilete de avion, rezervari hotel, rezervari tren, rezervari avion

TripTKTS.ro - bilete de tren si bilete de avion, rezervari hotel, rezervari tren, rezervari avion

Share |
Posted by Gabriel at 8:13 AM 0 comments Links to this post

GO: Google Launches Its Own Programming Language

http://mashable.com/2009/11/10/go-google-language/

Share |
Posted by Gabriel at 7:15 AM 0 comments Links to this post

Revolutia din Romania din 1989

Inregistrare live de la TV. Durata: 4 ore. Puteti downloada de la http://www.archive.org/details/1989RomanianRevolutionLive

Share |
Posted by Gabriel at 4:54 AM 0 comments Links to this post

THURSDAY, NOVEMBER 12, 2009

China

http://picasaweb.google.com/globetrotter2u/ChinaAgainVietnam#
http://picasaweb.google.com/tsy11cooper/070811#
http://picasaweb.google.com/christian.minnens/ChinaTibet#
http://picasaweb.google.com/jedwards1950/Mongolia#
http://picasaweb.google.com/lindsay.pradelle/ChineAlbum3#

Share |
Posted by Gabriel at 12:32 PM 0 comments Links to this post

TUESDAY, NOVEMBER 10, 2009

Hawaii - Street View

Nu cred c-am vazut vreodata ceva atit de frumos.

View Larger Map

Frate innebunesc....

View Larger Map

Share |
Posted by Gabriel at 1:14 PM 0 comments Links to this post

THURSDAY, NOVEMBER 05, 2009

Trilulilu - trailere - auto play

http://www.trilulilu.ro/show/movie-trailers

Share |
Posted by Gabriel at 3:50 AM 0 comments Links to this post

SATURDAY, OCTOBER 31, 2009

Facebook - selecteaza toti prietenii howto

De tinut minte, cand vrei sa selectezi toti prietenii din Facebook (de exemplu cand vrei sa dai o invitatie la toti) - faci invitatia sau whatever, si in pagina in care trebuie sa selectezi prietenii scrii in Adress Bar (in loc de www....):

javascript:elms=document.getElementById('friends').getElementsByTagName('li');for(var fid in elms){if(typeof elms[fid] === 'object'){fs.click(elms[fid]);}}

- si apesi Enter.

Share |
Posted by Gabriel at 4:20 AM 0 comments Links to this post

FRIDAY, OCTOBER 30, 2009

Net Neutrality

http://dvice.com/archives/2009/10/net-neutrality.php si mai pe larg http://dvice.com/archives/2008/03/shift-broadband.php

Share |
Posted by Gabriel at 6:36 AM 0 comments Links to this post

FRIDAY, OCTOBER 23, 2009

Hide/Show Layer

Hide/Show Layer

Share |
Posted by Gabriel at 1:06 AM 0 comments Links to this post

THURSDAY, OCTOBER 22, 2009

Reparatii...

El: deci noi ca sa reparam masina in grecia, sa schimbe piese, manopera, etc, am dat ~950E
adica rotund 4000 ron

ca sa repare zgarieturile in Romania ghici cat am dat
sau bine, cat o sa dea asiguratorul

2200 ron

- f. tare nu?

Share |
Posted by Gabriel at 1:32 AM 0 comments Links to this post

FRIDAY, OCTOBER 16, 2009

Street view - zoo ?

Google street view intr-o gradina zoologica ???
http://maps.google.com/maps?q=%E6%97%AD%E5%B1%B1%E5%8B%95%E7%89%A9%E5%9C%92&ie=UTF8&hl=ja&view=map&cid=14422176086528381907&layer=c&cbll=43.768276,142.480992&panoid=sp2bd_bNHQ69uNOfPGedMw&cbp=12,217.99,,

0,11.81&source=embed&hq=%E6%97%AD%E5%B1%B1%E5%8B%95%E7%89%A9%E5%9C%92&hnear=&ll=43.768188,142.481024&spn=0,359.990355&t=h&z=17

da, asa se pare : http://maps.google.co.jp/maps?q=%E6%97%AD%E5%B1%B1%E5%8B%95%E7%89%A9%E5%9C%92&ie=UTF8&hl=ja&view=map&cid=14422176086528381907&layer=c&cbll=43.767725,142.478483&panoid=0sf2n4y1HLRd-ckQhKllCg&cbp=12,22.38,,2,8.03&hq=%E6%97%AD%E5%B1%B1%E5%8B%95%E7%89%A9%E5%9C%92&hnear=&ll=43.767817,142.478449&spn=0,-0.009645&iwloc=A&source=embed

Share |
Posted by Gabriel at 12:10 PM 0 comments Links to this post

THURSDAY, OCTOBER 15, 2009

Acronime - IDK

IDK = I Don't Know.

http://www.netlingo.com/word/idk.php

Share |
Posted by Gabriel at 1:33 AM 0 comments Links to this post

TUESDAY, OCTOBER 13, 2009

4,000,000,000

Pe Flickr s-a upload-at poza cu numarul 4,000,000,000:
http://blog.flickr.net/2009/10/12/4000000000/

Si daca 4 miliarde vi s-a parut mult, Facebook are 15 miliarde de poze si in fiecare luna se incarca 2 miliarde de poze! IN FIECARE LUNA!
http://mashable.com/2009/04/30/facebook-photo-sharing/ +
http://www.facebook.com/press/info.php?statistics

Later edit:
Poza cu nr. 2,000,000,000:
http://img251.imageshack.us/img251/8909/2000000000e43778fe56b.jpg si cea cu nr. 3,000,000,000:
http://img26.imageshack.us/img26/9477/3000000000b3eec04b16b.jpg

Share |
Posted by Gabriel at 6:42 AM 0 comments Links to this post

Lady Gaga - "Paparazzi (Live)" MTV VMA 2009

Lady Gaga - New Music - More Music Videos

View on MTV.com:
http://www.mtv.com/videos/misc/435679/paparazzi-live.jhtml

Share |
Posted by Gabriel at 12:54 AM 0 comments Links to this post

SUNDAY, OCTOBER 11, 2009

Germs...

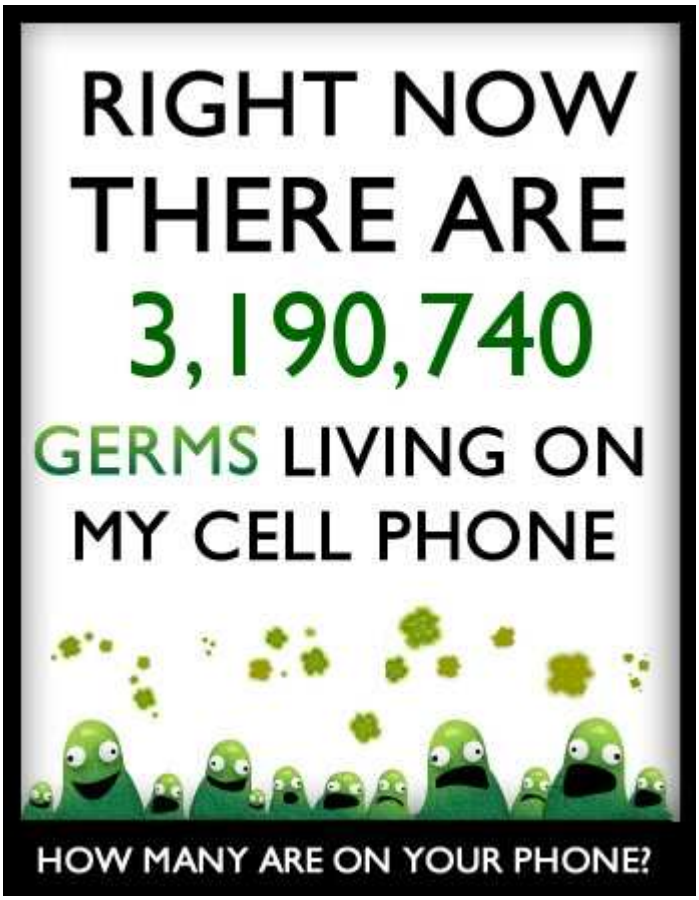

Created by The Oatmeal

Share |
Posted by Gabriel at 11:29 PM 0 comments Links to this post

THURSDAY, OCTOBER 08, 2009

Comentariu postat de mine pe un blog - in leg. cu filmul District 9

Poate nu ti-a placut tocmai pentru ca te-ai dus cu niste "expectations" si ai gasit altceva... Cum spunea cineva mai sus, filmul este excelent tocmai pentru ca iese din tiparul filmelor actuale. Chiar ma gandeam ca atunci cand porneste el prima data nava va reusi sa ajunga pe mother-ship si se va termina filmul. Daca era alt film, probabil ca asa s-ar fi intamplat.
Apropo de primele 20-30 de minute, mi-a mai zis un coleg ca nu a rezistat si a plecat. Mie dimpotriva mi-a placut cum crestea tensiunea cu fiecre scena, si mi s-au parut super toate referintele la "creveti" - cum vorbea lumea despre ei, cum se purtau cu ei etc. etc.

Oricum, filmul ilustreaza situatia actuala a refugiatilor din diferite zone ale globului, povestea asta cu "crevetii" e doar asa de fantezie... Sper ca e toata lumea de acord cu asta :)

http://www.olix.ro/2009/10/08/district-9/

Share |
Posted by Gabriel at 2:31 AM 0 comments Links to this post

SUNDAY, OCTOBER 04, 2009

Pt. Marian...

Share |
Posted by Gabriel at 11:01 PM 0 comments Links to this post

THURSDAY, OCTOBER 01, 2009

Paolo Coelho - Sa Calatorim Altfel

Paolo Coelho - Sa Calatorim Altfel

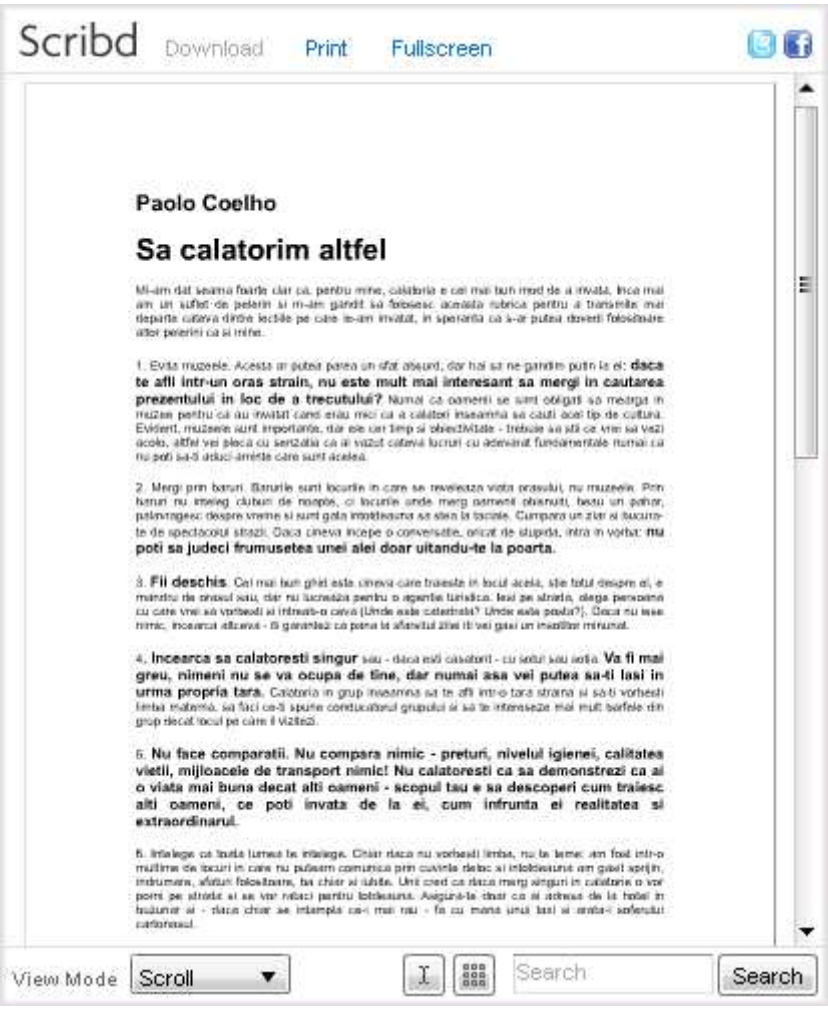

Scribd Download Print Fullscreen

Paolo Coelho

Sa calatorim altfel

Mi-am dat seama foarte clar ca, pentru mine, calatoria e cel mai bun mod de a invata. Inca mai am un suflet de pelerin si m-am gandit sa folosesc aceasta rubrica pentru a transmite mai departe cateva dintre lectiile pe care le-am invatat, in speranta ca s-ar putea deveni folositoare altor pelerini ca si mine.

1. Evita muzeele. Acesta ar putea parea un sfat absurd, dar hai sa ne gandim putin la el: **daca te afli intr-un oras strain, nu este mult mai interesant sa mergi in cautarea prezentului in loc de a trecutului?** Numai ca oamenii se simt obligati sa mearga in muzee pentru ca au invatat cand erau mici ca a calatori inseamna sa cauti acel tip de cultura. Evident, muzeele sunt importante, dar ele cer timp si obiectivitate - trebuie sa stii ce vrei sa vezi acolo, altfel vei pleca cu senzatia ca ai vazut cateva lucruri cu adevarat fundamentale numai ca nu poti sa-ti aduci aminte care sunt acelea.

2. Mergi prin baruri. Barurile sunt locurile in care se revelezia viata orasului, nu muzeele. Prin baruri nu merg cluburi de noapte, ci locurile unde merg oamenii obisnuiti, beau un pahar, palavragesc despre vreme si sunt gata mereu sa stea la taclale. Cumpara un ziar si bucura-te de spectacolul strazii. Daca cineva incepe o conversatie, oricat de stupida, intra in vorba: **nu poti sa judeci frumusetea unei alei doar uitandu-te la poarta.**

3. **Fii deschis**. Cel mai bun ghid este cineva care traieste in locul acela, stie totul despre el, e mandru de orasul sau, dar nu lucreaza pentru o agentie turistica. Iasi pe strada, alege persoana cu care vrei sa vorbesti si intreab-o ceva (Unde este catedrala? Unde este posta?). Daca nu este nimic, incearca altceva - ti garantez ca pana la sfarsitul zilei ti vei gasi un invatator minunat.

4. **Incearca sa calatoresti singur** sau - daca esti casatorit - cu sotul sau sotia. **Va fi mai greu, nimeni nu se va ocupa de tine, dar numai asa vei putea sa-ti lasi in urma propria tara.** Calatoria in grup inseamna sa te afli intr-o tara straina si sa-ti vorbesti limba materna, sa faci ca-ti spune conducatorul grupului si sa te intereseze mai mult barfele din grup decat locul pe care il vizitezi.

5. **Nu face comparatii. Nu compara nimic - preturi, nivelul igienei, calitatea vietii, mijloacele de transport nimic! Nu calatoresti ca sa demonstrezi ca ai o viata mai buna decat alti oameni - scopul tau e sa descoperi cum traiesc alti oameni, ce poti invata de la ei, cum infrunta ei realitatea si extraordinarul.**

6. Intelege ca toata lumea te intelege. Chiar daca nu vorbesti limba, nu te teme: am fost intr-o multime de locuri in care nu puteam comunica prin cuvinte deloc si totusi am gasit sprijin, indrumare, sfaturi folositoare, ba chiar si iubire. Unii cred ca daca merg singuri in calatorie o vor porni pe strada si se vor rataci pentru totdeauna. Asigura-te doar ca ai adresa de la hotel in buzunar si - daca chiar se intampla ca-i mai rau - fa cu mana unui tasi si arata-i soferului carteneaua.

View Mode Scroll Search Search

Share |
Posted by Gabriel at 5:36 AM 0 comments Links to this post

Povestea creionului

Povestea creionului

de Paulo Coelho

Copilul îşi privea bunicul scriind o scrisoare. La un moment dat, întreba:
- Scrii o poveste care ni s-a întâmplat noua? Sau poate e o poveste despre mine?
Bunicul se opri din scris, zâmbi si-i spuse nepotului:
- E adevarat, scriu despre tine. Dar mai important decat cuvintele este creionul cu care scriu. Mi-ar placea sa fii ca el, cand vei fi mare.
Copilul privi creionul intrigat, fiindca nu vazuse nimic special la el.
- Dar e la fel ca toate creioanele pe care le-am vazut in viata mea!
- Totul depinde de felul cum privesti lucrurile. Exista cinci calitati la creion, pe care daca reusim sa le mentinem, vom fi totdeauna un om care traieste in buna pace cu lumea.
Prima calitate: poti sa faci lucruri mari, dar sa nu uiti niciodata ca exista o Mana care ne conduce pasii. Pe aceasta mana o numim

Dumnezeu şi El ne conduce totdeauna conform dorintei Lui.
A doua calitate: din cand in cand trebuie sa ma opresc din scris şi sa folosesc ascutitoarea. Asta inseamna un pic de suferinta pentru creion, dar pana la urma va fi mai ascutit. Deci, sa stii sa suporti unele dureri, pentru ca ele te vor face mai bun.
A treia calitate: creionul ne da voie sa folosim guma pentru a sterge ce era gresit. Trebuie sa intelegi ca a corecta un lucru nu inseamna neaparat ceva rau, ceea ce este neaparat este faptul ca ne mentinem pe drumul drept.
A patra calitate: la creion nu este important lemnul sau forma lui exterioara, ci mina de grafit din interior. Tot asa, ingrijeste-te de ce se intampla inlauntrul tau.
Si, in sfarsit, a cincea calitate a creionului: lasa totdeauna o urma. Tot asa, sa stii ca tot ce faci in viata va lasa urme, astfel ca trebuie sa incerci sa fii constient de fiecare fapta a ta.

Share |
Posted by Gabriel at 5:29 AM 2 comments Links to this post

WEDNESDAY, SEPTEMBER 30, 2009

FORUMUL SCRIITORILOR AMATORI :: Pagina de start

FORUMUL SCRIITORILOR AMATORI :: Pagina de start

http://www.poezie.ro/index.php/texts/prose/Proz%C4%83

http://www.proza.ro/

Share |
Posted by Gabriel at 12:10 AM 0 comments Links to this post

FRIDAY, SEPTEMBER 25, 2009

Liber qui dicitur Angela de Fulginio ... - Google Books

Carte din 1.505 in Google Books:
Liber qui dicitur Angela de Fulginio ... - Google Books

Tabula.

INcipit liber qui dicitur Angela de Fulginio: qui cõtinet in se omnem processum per quẽ dñs direxit gressus eius in viã penitẽtie. Et primo initiãs eã p decẽ ⁊ octo passus seu grad⁹ rs/ q̃ dñi veniret in multas ⁊ magnas tribulationes ⁊ tentatiões: quas pertulit in anima: pariter ⁊ corpore. Et qualiter postea v̀ ture diuina omnib⁹ ab ea superatis: dñs deus nr̃ dignat⁹ est eã consolari multiplici consolatione: multis modis ipsam illustrã/ do ⁊ illuminando per diuersas visiones ⁊ reuelationes quas ei ostendit. In quibus dedit ei profundã cognitionem suiipsius/ ⁊ etiam ipsius dei. Ostendens etiam ei/ futuris temporib⁹ mul tos eam habituã esse filios spirituales qui moribus ⁊ vita ip/ sam sequerentur. Et post hec tractatur de doctrina ⁊ instructio/ ne huius sancte matris/ in qua ostendit nobis veram viam qua possimus sequi vestigia nostri redemptoris. Que doctrina tota est excerpta ⁊ extracta ab illo libro vite intus ⁊ foris scripto: q̃ est Jesus christus dñs noster verus deus ⁊ homo. Que omnia: vltra duas prefationes seu prologos: digesta sunt in septuagin ta capitula/ que sequuntur.

¶ Tabula capitulorum huius libri.

Prologus primus. Folio primo.
~~Prologus secundus.~~ Folio primo.
Primũ capitulũ primi passus seu grad⁹: loquit̃ de cognitione quã hec sancta habuit suor̃ pctõr̃. fo. iiij.
Secũm capitulũ scõi passus: de verecũdia quã habebat confitẽ/ di pctã sua. fo. iiij.
Tertiũ ca. tertij passus: de satisfactione ⁊ adimpletione penitẽ/ tie sibi inuncte. fo. iiij.
Quartũ ca. q̃rti passus: de consideratione quã habuit diuine mi sericordie: in eo presertim q̃ duxerat eã ad faciendam penitẽ tiam. fo. iiij.
Quintũ ca. quinti passus: de profunda cognitione quã habuit: qua nihil in se preter pctã videbat. fo. iiij.
Sextum capitulum sextj passus: de cognitiõe que ei data fuit q̃/ liter omnes creaturas offenderat: offendendo earum crea/ torem: ⁊ ideo rogabat eas/ vt non eam accusarent ante de/ um. fo. iiij.
Septimũ capitulum septimi passus: qualiter ei fuit data gratia vt posset intueri ⁊ inspicere in crucem christi: ⁊ in ea conside/

A ij

Share |
Posted by Gabriel at 1:12 AM 0 comments Links to this post

THURSDAY, SEPTEMBER 24, 2009

The Noob Comic

Aici am ramas: The Noob Comic

Share |
Posted by Gabriel at 11:57 PM 0 comments Links to this post

Frate ce spam trimit unii...

Buna ziua. Numele meu este Cristian Iosugb. va contactez sa va informez ca am am o firma care se numeste XXX

Romania , am un blog care se numesteYYY , am un copil ale carui poze le puteti vedea pe hi5.com/ZZZZ si a implinit 2 ani in septembrie, am mai avut un site AAA.

dar l-am redirectionat acum.

Va invit sa luati gazduire de la BBB ca si eu am luat tot de la ei si ma simt bine. dupa ce ati luat

gazduire, veiti pe CCC ca sa povestim cum este sa ai hosting de la ei.

P.S Pe criza asta trebuie sa am si eu grija de familie si sa-mi cresc copilul.

Daca vreti site, firma mea va poate realiza (cu plata la sfarsit) pe DDD Noi oricum lucram cu

template-uri si preturile noastre pornesc de la 15 RON.

Pentru relatii sau alte povestiri ma puteti contacta la:
Fix: +40 21...
Fax: +40 21....
Mobil: +40 ...

e-mail:xxx@xxx

Acest mesaj nu este spam intrucat intruneste toate conditiile necesare si afiseaza toate datele de contact.

Am inlocuit numele si site-urile cu XXX, YYY, etc.

Share |
Posted by Gabriel at 5:42 AM 2 comments Links to this post

FRIDAY, SEPTEMBER 18, 2009

luna noua pe PicBox.ro - Sharing poze!

luna noua pe PicBox.ro - Sharing poze! - cartea scanata.

Share |
Posted by Gabriel at 4:24 AM 0 comments Links to this post

Fiorduri / Norvegia

http://maps.google.com/maps?q=62.1,7.2&ie=UTF8&ll=62.109022,7.189178&spn=0.052517,0.154324&z=13&iwloc=lyrftr:com.panoramio.all,1630985160715262935,62.10316,7.209778&lci=com.panoramio.all

Stanca aia mare de tot: Preikestolen

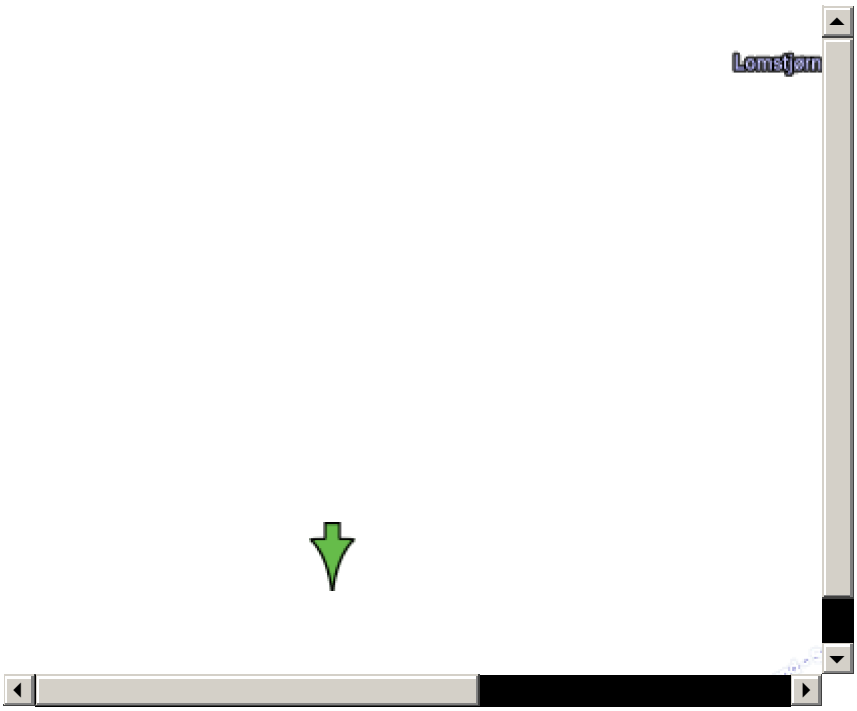

View Larger Map

http://claudiurmt.blogspot.com/2009/01/day-9-12-norvgian-fjords.html

Share |
Posted by Gabriel at 2:39 AM 0 comments Links to this post

THURSDAY, SEPTEMBER 17, 2009

Exploring London's highlights with Google Street

View : Tech Digest

Exploring London's highlights with Google Street View : Tech Digest

Share |
Posted by Gabriel at 7:48 AM 0 comments Links to this post

Yandex - street view in Russia !

Яндекс.Карты

Share |
Posted by Gabriel at 7:37 AM 0 comments Links to this post

FRIDAY, AUGUST 28, 2009

Funny Google Translate: http://bit.ly/8ANuv

Share |
Posted by Gabriel at 2:02 AM 0 comments Links to this post

Punctuation: The men wrote: “Woman, without her man, is nothing.”
The women wrote: “Woman: Without her, man is nothing.”

Share |
Posted by Gabriel at 12:29 AM 0 comments Links to this post

THURSDAY, AUGUST 27, 2009

Beautiful photo: Heart of Skiathos http://flic.kr/p/5mFsX4

Share |
Posted by Gabriel at 11:58 PM 0 comments Links to this post

WEDNESDAY, AUGUST 26, 2009

Culmea inotului: sa inoti cu o mana si cu cealalta sa dai din picioare.

Share |
Posted by Gabriel at 6:57 AM 0 comments Links to this post

MONDAY, AUGUST 24, 2009

GrooveShark music - top music.

Share |
Posted by Gabriel at 11:31 AM 0 comments Links to this post

O saptamana excelenta tuturor!

Share |
Posted by Gabriel at 12:47 AM 0 comments Links to this post

FRIDAY, AUGUST 21, 2009

Amazing new video from the Burj Dubai Lake Fountain
http://ping.fm/dgZ0D

Share |
Posted by Gabriel at 1:35 AM 0 comments Links to this post

Meet The Fune, Microsoft's New Smart Phone - http://bit.ly/MNOp4

Share |
Posted by Gabriel at 12:52 AM 0 comments Links to this post

Cum stie Yahoo Messenger sa transforme un link catre GOOGLE Maps intr-un preview la YAHOO Maps! http://bit.ly/19456r

Share |
Posted by Gabriel at 12:51 AM 0 comments Links to this post

Prichindeii din orasul Florilor (aventurile lui Habarnam)
http://ping.fm/93JtR

Share |
Posted by Gabriel at 12:07 AM 0 comments Links to this post

WEDNESDAY, AUGUST 19, 2009

Imi crapa browserul... Chrome.

Share |
Posted by Gabriel at 4:55 AM 0 comments Links to this post

TUESDAY, AUGUST 18, 2009

Intersectie in Japonia: http://ping.fm/Ncdrz

Share |
Posted by Gabriel at 6:18 AM 0 comments Links to this post

Mi-am luat o Cola de 2 litri... Ghici cine nu mai doarme la noapte? :(

Share |
Posted by Gabriel at 5:47 AM 0 comments Links to this post

Arab Guy Getting Through Automatic Doors http://bit.ly/2iF53

Share |
Posted by Gabriel at 5:19 AM 0 comments Links to this post

Zurich Street View: http://bit.ly/78wuX

Share |
Posted by Gabriel at 2:46 AM 0 comments Links to this post

Mi-e foame :(

Share |
Posted by Gabriel at 2:23 AM 0 comments Links to this post

Cafea, cafea... si mailuri!

Share |
Posted by Gabriel at 1:21 AM 0 comments Links to this post

MONDAY, AUGUST 17, 2009

Sa mai bagam o cafea! Parca devine mai buna ziua... :D

Share |
Posted by Gabriel at 1:06 AM 0 comments Links to this post

FRIDAY, AUGUST 14, 2009

livestream - Mykonos

Share |
Posted by Gabriel at 2:21 AM 0 comments Links to this post

THURSDAY, AUGUST 13, 2009

How do I uninstall MS C redistributable

How do I uninstall MS C redistributable

--- downoload ms c :
http://www.microsoft.com/downloads/thankyou.aspx?familyId=32bc1bee-a3f9-4c13-9c99-220b62a191ee&displayLang=en

Hi Bill,

Which version of the redist do you have already installed, and which version
are you trying to install now?

If Uninstall prompts you for a the source disc, it's probably because the
cached MSI file has been deleted, or the original source directory no longer

exists. MSIexec will store info about the installation in the Registry, under the Installer key:

HKEY_LOCAL_MACHINE\SOFTWARE\Microsoft\Windows\CurrentVersion\Installer\UserData\S-1-5-18\Products\

For the VS2005 SP1 redist, the product code is "b25099274a207264182f8181add555d0". So the install info is stored in

HKEY_LOCAL_MACHINE\SOFTWARE\Microsoft\Windows\CurrentVersion\Installer\UserData\S-1-5-18\Products\b25099274a207264182f8181add555d0

If you have a different version of the redist installed, you may need to
poke around a bit to find the right one. Look for the "DisplayName" value,
under the InstallProperties sub-key.

There are 2 interesting values here:
"InstallSource" the location of the MSI file the redist was installed from;
"Local Package" -the cached local copy of the MSI file
If the Installer cannot locate the MSI file using either of these values, it
will throw up the error message you saw when uninstalling or modifying an
installation.

If you have the MSI file from the existing Redist package you have installed, you can drop it in a directory or network share somewhere; then
change the "InstallSource" value to point towards this valid copy of the
MSI.

You can extract the MSI and CAB file from the redist EXE file by running
"vcredist /C /T:C:\TEMP\VCREDIST" to unpack the files into a dir called
C:\TEM\VCREDIST. Obviously you can change the directory on the /T: parameter
to suite your local requirements.

So in summary:
- inspect Registry, find that the old InstallSource is set to (for example)
C:\TEMP\INSTALL
- extract MSI file from old redist EXE, copy it to C:\TEMP\INSTALL
- now run Uninstall either via GUI, or using "msiexec /X {GUID}" command
line.

Let us know how you get on,

Share |
Posted by Gabriel at 11:49 PM 0 comments Links to this post

Lady GaGa Paparazzi Music Video on Yahoo! Music

Lady GaGa Paparazzi Music Video on Yahoo! Music

Share |
Posted by Gabriel at 11:00 AM 0 comments Links to this post

music

1. **Grooveshark**: Preferatul meu! Arată bine și e ușor de folosit. Plus widget-uri și colecții. BEST!

2. **Deezer**: Site francez care are milioane de melodii de la Sony BMG și Universal Music. Probabil primul site major de streaming legal din lume, a fost lansat în 2007.

3. **Spotify**: Un program pentru Windows și OS X. Un fel de iTunes cu abonament lunar foarte mic pentru care ai acces la aproape toată muzica de top internațională. Este cel mai lăudat serviciu din vara aceasta!

4. **Tunerec**: Site suedez. Gratuit și legal.

5. **Last.FM**: Un site clasic. Din ianuarie 2008 poți asculta melodii full-length dar există și un abonament lunar.

6. **The Hype Machine**: Un site care adună muzică de pe tot internetul. Astfel afli ce e popular pe bloguri, pe internet și pe Twitter

7. **Blip.fm**: Un fel de Twitter-for-music. Seamănă cu Hype Machine dar adaugă și mesajele de maxim 150 de caractere.

8. MOG: Rețea de bloguri dedicate muzicii.

9. Imeem: Rețea socială cu muzică și videoclipuri. A fost primul social network american care a licențiat cu cele 4 labeluri majore, oferind astfel aproape toată muzica din lume gratuit și legal! MySpace Music s-a inspirat puternic din Imeem.

10. SoundCloud: Un site dedicat DJ-ilor și producătorilor muzicali care folosesc widget-urile pentru a-și publica și vinde muzica sau mixurile.

11. Muxtape: Simplu de folosit. În general muzică independentă.

12. Jamendo - site cu streaming și download gratuit cu muzică sub licență Creative Commons. Așadar în general muzică underground.

http://listen.grooveshark.com/#/playlist/Pussycat_Dolls_Hush_Hush/9360726

Share |
Posted by Gabriel at 10:41 AM 0 comments Links to this post

Florin Grozea - Hi-Q ▫ Nu trebuie să downloadezi ilegal. Nici să arunci banii pe 100 de GB de MP3-uri.

Florin Grozea - Hi-Q ▫ Nu trebuie să downloadezi ilegal. Nici să arunci banii pe 100 de GB de MP3-uri.

Share |
Posted by Gabriel at 10:41 AM 0 comments Links to this post

Mona Lisa in varianta nud, pictata chiar de da Vinci
http://ping.fm/QFQv6

Share |
Posted by Gabriel at 7:35 AM 0 comments Links to this post

citat

"Portugalia e un bar gigantic unde populatia e vesnic tanara."

Share |
Posted by Gabriel at 7:10 AM 0 comments Links to this post

Twitter Crowns Bit.ly As The King of Short Links; Here's What It Means

"The web isn't just pages anymore, though. Now the web also includes people as a fundamental factor to take into consideration."

Twitter Crowns Bit.ly As The King of Short Links; Here's What It Means

Share |
Posted by Gabriel at 6:35 AM 0 comments Links to this post

Back from lunch. Wow is this news or what ?!? :)

Share |
Posted by Gabriel at 4:00 AM 0 comments Links to this post

WEDNESDAY, AUGUST 12, 2009

Facebook Gets Three Times More Efficient At Finding Photos In Its Humungous Haystack

Facebook Gets Three Times More Efficient At Finding Photos In Its Humungous Haystack

With more than 15 billion photos (and 60 billion image files with replication for different sizes), Facebook eats up a lot of storage with its photo application alone. Members are adding 220 million new photos every week. Facebook currently has more than 1.5 petabytes of storage for its photos, and that is growing at a rate of 25 terabytes a week. Last year, Facebook spent an estimated $30 million on NetApp storage appliances alone just to keep up with the growth of photos and other uploaded content. To reduce some of these costs, Facebook decided to engineer its own storage architecture called Haystack.

Share |
Posted by Gabriel at 5:11 AM 0 comments Links to this post

Back from Lunch... Look at me: http://ping.fm/ntRX3 :D

Share |
Posted by Gabriel at 4:25 AM 0 comments Links to this post

Cofeeeeeeeeeeeeeeeeee :D

Share |
Posted by Gabriel at 1:24 AM 0 comments Links to this post

Need... More... Coffee.... http://ping.fm/tflbt

Share |

Posted by Gabriel at 1:18 AM 0 comments Links to this post

TUESDAY, AUGUST 11, 2009

song: Wreckx-N-Effect - Rump Shaker

Share |
Posted by Gabriel at 7:40 AM 0 comments Links to this post

carti harry potter

Cauta

Share |
Posted by Gabriel at 7:32 AM 0 comments Links to this post

Yahoo Messenger

Talk to me:

Share |
Posted by Gabriel at 5:39 AM 0 comments Links to this post

Aaarrrggghhhh neeed cofeeee..... http://ping.fm/ZfHwG

Share |
Posted by Gabriel at 4:43 AM 0 comments Links to this post

gata lanciul, beac tu uork!

Share |
Posted by Gabriel at 4:25 AM 0 comments Links to this post

ROFL: "Hitler" finds out about FriendFeed's recent acquisition by Facebook. http://ping.fm/pciDk

Share |
Posted by Gabriel at 2:59 AM 0 comments Links to this post

ce-mi place look-ul la blog!

Share |
Posted by Gabriel at 2:34 AM 0 comments Links to this post

Mancarea intarzie... Foame creste... :((

Share |
Posted by Gabriel at 2:28 AM 0 comments Links to this post

Neatza!

Share |
Posted by Gabriel at 12:11 AM 0 comments Links to this post

MONDAY, AUGUST 10, 2009

Hai cu netuuu!!!!!

Share |
Posted by Gabriel at 5:25 AM 0 comments Links to this post

Listening to: jason mraz i'm yours

Share |
Posted by Gabriel at 5:21 AM 0 comments Links to this post

INFO: Server startup in 42608 ms

Share |
Posted by Gabriel at 4:49 AM 0 comments Links to this post

shutdown/startup...

Share |
Posted by Gabriel at 4:47 AM 0 comments Links to this post

First post from Pingfm using Yahoo Messenger...

Share |
Posted by Gabriel at 3:52 AM 0 comments Links to this post

pingfm yahoo bot: Wait 15 more seconds before sending another message. WHAAAAT ?!?!?!? :D

Share |
Posted by Gabriel at 3:52 AM 0 comments Links to this post

@id testing identi.ca...

Share |
Posted by Gabriel at 3:49 AM 0 comments Links to this post

38 new mails... work work!

Share |
Posted by Gabriel at 3:24 AM 0 comments Links to this post

Gata felul 1... ciorbica taraneasca... yum!

Share |
Posted by Gabriel at 2:17 AM 0 comments Links to this post

sint prea adormit ca sa zic ceva.

Share |
Posted by Gabriel at 1:40 AM 0 comments Links to this post

Cum a fost la FlashMob-ul Michael Jackson: http://ping.fm/wDpjc

Share |
Posted by Gabriel at 12:27 AM 0 comments Links to this post

FRIDAY, AUGUST 07, 2009

FlashMob Michael Jackson în București -> http://tr.im/vSzk

Share |
Posted by Gabriel at 7:42 AM 0 comments Links to this post

tickets...

Share |

Posted by Gabriel at 5:53 AM 0 comments Links to this post

my new avatar http://ping.fm/5SCvV

Share |
Posted by Gabriel at 5:50 AM 0 comments Links to this post

yay it works !!!! :D http://ping.fm/BpYSJ

Share |
Posted by Gabriel at 5:27 AM 0 comments Links to this post

Testing Jaiku... Coniciua :D

Share |
Posted by Gabriel at 5:24 AM 0 comments Links to this post

test

Share |
Posted by Gabriel at 5:20 AM 0 comments Links to this post

21 de tickete... WORK WORK WORK !!!!

Share |
Posted by Gabriel at 4:17 AM 0 comments Links to this post

Ce misto merge sa trimit poze pe mail pe Facebook! Si CHIAR MERGE! :)

Share |
Posted by Gabriel at 2:05 AM 0 comments Links to this post

THURSDAY, AUGUST 06, 2009

Neatza... Vineri...

Share |
Posted by Gabriel at 11:49 PM 0 comments Links to this post

About yesterday's Twitter attack

http://ping.fm/qX3Pe

In the distributed denial of service (DDOS) attack on the sites, computers that have been compromised by viruses or other malware are instructed by the attacker's computer to visit the specific Web

sites all at the same time and repeatedly. The barrage of connection requests overwhelms the target sites, making it so that legitimate Web traffic can't get through.

Such coordinated attacks require the efforts of tens of thousands or more of hijacked computers, which together form a botnet. Spammers send e-mails with malicious attachments or URLs to millions of people to create botnets. Criminals also can lease existing botnets for specific campaigns for as little as 5 cents to 10 cents per bot.

Share |
Posted by Gabriel at 11:23 PM 0 comments Links to this post

Twitter Is Down: 15 Alternative Things To Do http://ping.fm/tXhtN

Share |
Posted by Gabriel at 7:05 AM 0 comments Links to this post

tickets, tickets...

Share |
Posted by Gabriel at 6:53 AM 0 comments Links to this post

test mail

Share |
Posted by Gabriel at 5:37 AM 0 comments Links to this post

LOL pe live.com nu stiu cum dar s-a setat limba interfetei suedeză: Alles draait om jou. Voeg meer gegevens toe, pas ze aan en bepaal wie...

Share |
Posted by Gabriel at 3:46 AM 0 comments Links to this post

cool it works! :D

Share |
Posted by Gabriel at 3:19 AM 0 comments Links to this post

testing mail 2 microblogs....

Share |
Posted by Gabriel at 3:18 AM 0 comments Links to this post

http://ping.fm/zWBlE travel+high+definition

Share |
Posted by Gabriel at 3:09 AM 0 comments Links to this post

ciorba de porc... yum!

Share |
Posted by Gabriel at 2:08 AM 0 comments Links to this post

Comanda 6 aug (html)

Chifle 80 g	6 x 0.5	**3 lei**
Iahnie de fasole +carnati grill+salata de muraturi 250/150/150g	2 x 13.50	**27 lei**
ciorba taraneasca de porc,ficatei pui,piure de cartofi,salata de muraturi 360/120/150/100g	1 x 9.99	**9.99 lei**
Snack pui,cartofi copti,salata de vinete 120/150/100g	1 x 9.99	**9.99 lei**
Frigarui pui 120g	1 x 6.50	**6.5 lei**
Bagheta cu usturoi si cascaval	3 x 2.50	**7.5 lei**
Mustar 20g	1 x 1.00	**1 lei**
Carnati grill 150g	1 x 7.00	**7 lei**
Cartofi prajiti de casa cu mujdei de usturoi (post) 250g	2 x 4.50	**9 lei**
Dovlecei prajiti cu usturoi 300g	1 x 6	**6 lei**
Salata de pui (pui,rosii,dressing,salata verde,crutoane,cascaval) 300g	1 x 8.00	**8 lei**
Piure de cartofi (post) 250g	1 x 4.50	**4.5 lei**
Somon grill cu sos de lamaie si capere 150g	1 x 12.00	**12 lei**

Share |
Posted by Gabriel at 1:28 AM 0 comments Links to this post

Comanda 6 aug.

Chifle 80 g 6 x 0.5 3 lei
Iahnie de fasole +carnati grill+salata de muraturi 250/150/150g 2 x 13.50 27 lei
ciorba taraneasca de porc,ficatei pui,piure de cartofi,salata de muraturi 360/120/150/100g 1 x 9.99 9.99 lei
Snack pui,cartofi copti,salata de vinete 120/150/100g 1 x 9.99 9.99 lei
Frigarui pui 120g 1 x 6.50 6.5 lei
Bagheta cu usturoi si cascaval 3 x 2.50 7.5 lei

Mustar 20g 1 x 1.00 1 lei
Carnati grill 150g 1 x 7.00 7 lei
Cartofi prajiti de casa cu mujdei de usturoi (post) 250g 2 x 4.50 9 lei
Dovlecei prajiti cu usturoi 300g 1 x 6 6 lei
Salata de pui (pui,rosii,dressing,salata verde,crutoane,cascaval) 300g 1 x 8.00 8 lei
Piure de cartofi (post) 250g 1 x 4.50 4.5 lei
Somon grill cu sos de lamaie si capere 150g 1 x 12.00 12 lei

Share |
Posted by Gabriel at 1:26 AM 0 comments Links to this post

115 + 21 = 137, nu ???? :D

Share |
Posted by Gabriel at 1:17 AM 0 comments Links to this post

tonight's gonna be a good night....

Share |
Posted by Gabriel at 12:45 AM 0 comments Links to this post

cool!

Share |
Posted by Gabriel at 12:26 AM 0 comments Links to this post

first post from pingfm toolbar!

Share |
Posted by Gabriel at 12:26 AM 0 comments Links to this post

food man!

Share |
Posted by Gabriel at 12:07 AM 0 comments Links to this post

sa comandam!

Share |
Posted by Gabriel at 12:03 AM 0 comments Links to this post

WEDNESDAY, AUGUST 05, 2009

mails...

Share |
Posted by Gabriel at 11:37 PM 0 comments Links to this post

neatza!

Share |
Posted by Gabriel at 11:08 PM 0 comments Links to this post

GABRIEL / GABRIELA [ebraica] Gabriyel = omul puternic al lui Dumnezeu

Share |
Posted by Gabriel at 8:03 AM 0 comments Links to this post

mi-e foameeeee

Share |
Posted by Gabriel at 7:40 AM 0 comments Links to this post

Urban Bite :: Blog :: Urban Business :: Gadget-toys: Patul care se face singur ::

Urban Bite :: Blog :: Urban Business :: Gadget-toys: Patul care se face singur ::

Share |
Posted by Gabriel at 7:35 AM 0 comments Links to this post

De vreo 20 de minute vorbesc continuu la telefon cu vreo 5 persoane una dupa alta... When it rains, it pours :(

Share |
Posted by Gabriel at 6:50 AM 0 comments Links to this post

Ce tare o baza de date cu toate URL-urile dintr-un site de short url - ur1.ca - http://ur1.ca/ Doar 30 de mega, dar totusi interesant...

Share |
Posted by Gabriel at 5:56 AM 0 comments Links to this post

work work work...

Share |
Posted by Gabriel at 5:29 AM 0 comments Links to this post

It's good to be a developer... :D

Share |
Posted by Gabriel at 5:09 AM 0 comments Links to this post

cine va sti, cine va sti, daca.... la la la.... :D

Share |
Posted by Gabriel at 4:59 AM 0 comments Links to this post

iGoogle seems to be working fine. Yay! :)

Share |
Posted by Gabriel at 4:50 AM 0 comments Links to this post

Testing from iGoogle

Share |
Posted by Gabriel at 4:48 AM 0 comments Links to this post

Mda, era mai misto cu setari de blog, da' asa macar sunt mai multe "networks" :)

Share |
Posted by Gabriel at 4:48 AM 0 comments Links to this post

Schimbarea schimbarii...

Share |
Posted by Gabriel at 4:41 AM 0 comments Links to this post

Success!

It works !!!!

Share |
Posted by Gabriel at 4:34 AM 0 comments Links to this post

Listening

Beat it - MJ

Share |
Posted by Gabriel at 4:34 AM 0 comments Links to this post

Test 2

seems to be working...

Share |
Posted by Gabriel at 4:33 AM 0 comments Links to this post

Testing blogs only.

testing testing.

Share |
Posted by Gabriel at 4:31 AM 0 comments Links to this post

Comanda 5 Aug.

Ceafa porc+piure+salata de muraturi 150/250/150g 1 x 13.5 13.5 lei
Legume proaspete la cuptor 250g 1 x 4.50 4.5 lei
Mancare de fasole (pastai) 250g 1 x 5.00 5 lei
Papanasi cu dulceata de afine 100g 1 x 5.00 5 lei
Zacusca taraneasca (proaspata) 300g 2 x 7.5 15 lei
Bagheta cu usturoi si cascaval 1 x 2.5 2.5 lei
supa de rosii,carnati grill,piure cartofi,salata de muraturi 360/120/150/100g 1 x 9.99 9.99 lei
Chifle 80 g 6 x 0.5 3 lei
Salata de vinete (proaspata) post200g 1 x 6.00 6 lei
Morcovi sote 250g 1 x 4.50 4.5 lei
Iahnie de fasole(post) 250g 1 x 5.00 5 lei
PUI SHANGHAI 150g 1 x 7.00 7 lei

Share |
Posted by Gabriel at 12:00 AM 0 comments Links to this post

TUESDAY, JULY 28, 2009

Epic fail - Hair color fail...

Share |

Posted by Gabriel at 4:06 AM 0 comments Links to this post

MONDAY, JULY 27, 2009

Street Traveler

Street Traveler

Share |
Posted by Gabriel at 12:33 PM 0 comments Links to this post

THURSDAY, JULY 23, 2009

mysql list all innodb tables

mysql -p$USER -u$PASSWORD $TABLE -e 'show table status' | grep -i inno

And you can grow from here... :)

Share |
Posted by Gabriel at 5:00 AM 0 comments Links to this post

MONDAY, JULY 20, 2009

Picasa Web Albums - Central and Southern Greece - Central and Southern Greece

Picasa Web Albums - Central and Southern Greece - Central and Southern Greece

Share |
Posted by Gabriel at 7:20 AM 0 comments Links to this post

THURSDAY, JULY 09, 2009

demotivational posters - While you were away..... - NASA called: no rush to come back nasa, moon, astronaut, end of world 28088

demotivational posters - While you were away..... - NASA called: no rush to come back nasa, moon, astronaut, end of world 28088

Share |
Posted by Gabriel at 4:27 AM 0 comments Links to this post

120 de curiozitati ale corpului uman

*1 *Acidul gastric pe care stomacul omului il elimina pentru a descompune mancarea este atat de puternic incat poate dizolva o lama de ras.
*2 *Atunci cand ne lovim intr-un anume loc din zona cotului resimtim o durere acuta. Aceasta se datoreaza faptului ca pe aici trece nervul

cubital, pozitionat de-a lungul osului humerus. Se considera ca aceasta ar fi o scurta forma de paralizie.
*3 *Atunci cand privesti o persoana pe care o placi, involuntar pupilele ti se dilata. La fel se intampla si cand te uiti la cineva pe care urasti.
4 Cand o persoana moare auzul este ultimul simt perceput. Vazul este primul care dispare.
5 Cea mai mare celula a corpului este ovulul, iar cea mai mica spermatozoidul.
6 Cel mai greu „organ" al corpului este pielea. Ea cantareste 3,2 kilograme.
7 Cel mai mare muschi este latissimus dorsi. Acesta este un muschi plat de pe spate care intra in actiune in timpul miscarii bratului.
8 Cel mai puternic muschi din corpul uman este limba.
9 Celulele care alcatuiesc creierul uman pot stoca de pana la 5 ori mai multa informatie decat cuprinde toata Enciclopedia Britanica.
10 Conform anumitor cercetari, organismul unei femei are nevoie o ora in plus de somn fata de cel al unui barbat.
11 Corpul omenesc elibereaza in 30 de minute destula energie cat sa incalzesti un litru de apa.
*12 *Corpul uman are 200 de oase.
*13 *Corpul uman produce zilnic un miliard de celule rosii.
*14 *Corpul unui om contine: destul potasiu pentru a provoca explozia unui tun de jucarie; destul zahar pentru a umple un borcan; destula grasime pentru a face 7 bucati de sapun; destul fier pentru a face un cui; destul sulf pentru a deparazita un caine.
*15 *Corpul utilizeaza 300 muschi pentru a tine corpul in pozitie stabila, dreapta.
*16 *Creierul continua sa transmita semnale sub forma de impulsuri electrice timp de aproximativ 37 de ore dupa moarte.
*17 *Cresterea creierului se opreste in jurul varstei de 15 ani.
*18 *Culoarea parului depinde de melanina (pigment). Pe masura ce imbatranim se secreta tot mai putina melanina si se formeaza mici bule de aer aparand astfel aspectul carunt al parului.
*19 *Daca ati manca fiind asezati in cap mancarea s-ar duce in sus, deoarece muschii esofagului vor continua sa impinga mancarea catre stomac.
*20 *Daca cantitatea de apa din corpul omenesc este redusa cu 1% iti va fi sete, iar daca este redusa cu 10% vei muri.
*21 *Daca mesajul non-verbal il contrazice pe cel verbal, oamenii au tendinta de a ignora cuvintele, tinand seama doar de limbajul non-verbal.
*22 *Daca saliva nu poate dizolva ceva, atunci nici nu putem simti gustul.
*23 *Daca toti cei 600 de muschi ai corpului uman s-ar incorda in acelasi timp si in aceeasi directie, omul ar putea ridica o greutate de 25 de tone.
*24 *Daca vei apuca varsta de 70 de ani, inseamna ca ai trait mai mult de 2 miliarde de secunde.
*25 *De-a lungul unei vieti, o persoana isi petrece 6 ani visand.
*26 *Din cantitatea imensa de informatie, primita de creier, doar 126 biti/secunda sunt receptionati in mod constient, restul fiind apanajul subconstientului.
*27 *Din punct de vedere fizic o femeie este apta de a naste treizeci si cinci de copii de-a lungul vietii.

*28 *Dintii incep sa iti creasca la 6 luni dupa ce te-ai nascut.
29 Dintii unui om sunt tari aproape ca piatra.
*30 *Doua din trei cupluri intorc capetele spre dreapta atunci cand saruta?
*31 *Drumul mancarii de-a lungul esofagului dureaza cam 8 secunde. In medie, stomacul digera o masa bogatain grasimi in 6 ore, in timp ce pentru o masa bogatain carbohidrati ii sunt necesare doar 2 ore.
*32 *Dupa mesele bogate se spune ca auzul nostru scade. Nu mai percepem sunetele din jurul nostru la fel de bine, chiar si atentia scade.
*33 *Durata medie a digestiei in intestinul subtire este de 3 pana la 5 ore. In intestinul gros mancarea este apoi digerata timp de 4 ore pana la 3 zile.
*34 *Durata vietii unei celule intestinale este de 12 ore. Cea a unei celule a peretelui stomacului e 2 zile. O celula din piele traieste 4 saptamani. O celula nervoasa poate trai pana la 60 de ani.
35 Durerea de cap nu este o scuza buna pentru a nu face sex, pentru ca endorfinele eliberate in timpul actului sexual au efect analgezic.
*36 *Fara pigmenti, pielea noastra ar fi excesiv de alba. Insa vasele sanguine de la suprafata pielii adauga un strop de rosu. Pigmentul galben si melanina sepia sunt create, la randul lor, de razele UV. Aceste patru nuante sunt amestecate pentru a da nastere culorilor de piele pentru toate rasele.
*37 *Fatul viseaza aproape tot timpul. Cei care sunt nascuti prematur vor visa mai mult la maturitate.
*38 *Femeia clipeste de 2 ori mai des ca barbatul.
*39 *Femeia secolului 17 dadea nastere in medie la 13 copii.
*40 *Femeile care citesc romane de dragoste fac sex de doua ori mai des decat cele care nu accepta acest tip de literatura.
*41 *Femurul este mai tare decat betonul.
*42 *Fiecare limba este unica in felul ei.
*43 *Greutatea corpului omenesc este de 50 de ori mai mare decat a cea a creierului.
*44 *Gura noastra produce aproximativ 250 g de saliva zilnic.
*45 *Homosexualitatea a fost considerata boala psihica pana in anul 1973.
*46 *In anul 3.000 I.Hr., egiptencele credeau ca venele dilatate erau dragute, drept pentru care le scoteau in evidenta colorandu-le cu vopsea albastra.
*47 *In corpul uman exista suficient fosfor pentru a crea 250 de chibrituri.
*48 *In corpul uman sunt mai mult de 12.00 de km de vase de sange.
*49 *In momentul primei respiratii un nou nascut trebuie sa inspire cam de cincizeci de ori mai puternic decat un adult.
*50 *In primul sau an de viata, un nou nascut fura din perioada de somn a parintilor intre 400 si 750 de ore de somn.
*51 *In procesul comunicarii, 55% ii revine fiziologiei (limbajul corpului), 37% vocii (ritm si ton), si numai 8% cuvintelor purtatoare de informatie.
*52 *In timpul primei luni de sarcina fatul are o lungime de cativa milimetri.
*53 *In timpul unui orgasm obisnuit consumi 112 calorii, iar un orgasm mimat consuma 315 calorii.
*54 *In ureche exista aproximativ 4000 de glande generatoare de

ceara.
*55 *Inaltimea omului variaza in timpul zilei. Dimineata suntem cu un cm mai inalti decat seara. Acest lucru se intampla deoarece discurile intervertebrale se “taseaza” atunci cand stam in picioare, datorita greutatii propriului corp.
*56 *Inima bate de aproximativ 2.700.000.000 de ori de-a lungul vietii.
*57 *Inima continua sa bata dupa ce este scoasa din corp. Chiar daca este taiata in bucati, muschii inimii vor continua sa bata.
*58 *Inima femeii bate mai repede decat cea a barbatului.
*59 *Inima pompeaza mai mult de 6 litri de sange pe minut, adica 10 000 de litri de sange pe zi.
*60 *Intestinul gros are zece metri lungime.
*61 *Intr-o ora de sex consumi 360 de calorii.
*62 *Iti folosesti aproximativ 200 de muschi cand faci un pas mergand.
63 La aproximativ fiecare sapte ani, corpul dumneavoastra inlocuieste echivalentul a aproximativ un nou schelet.
*64 *Lungimea medie a penisului este de 3 ori lungimea degetului mare de la mana.
*65 *Mai mult de jumatate din cele 206 oase ale corpului omenesc se gasesc in maini si picioare.
66 Mai mult de jumatate din greutatea pe care o are copilul la nastere este castigata in timpul ultimelor 6-8 saptamani de sarcina.
*67 *Mai mult de un miliard de bacterii sunt pe fiecare laba a piciorului.
68 Majoritatea barbatilor petrec 3.300 ore din viata pentru a se barbieri. Daca nu ar fi barbierita, barba ar putea ajunge la 9 metri intr-o viata de om.
69 Mana are 27 de oase.
*70 *Mancarea ajunge in aproximativ 7 secunde din gura in stomac.
*71 *Mandibula este cel mai dur os din organism.
*72 *Matematicianul John von Neumann a calculat ca mintea umana poate inmagazina 280 de catralioane de biti de memorie.
*73 *Media duratei unui vis profund la om este de 2-3 secunde.
*74 *Media inaltimii la femei este cu aproximativ 10 cm mai mica decat media inaltimii la barbati.
*75 *Mozart isi scria intreaga opera muzicala in minte, auzind si perfectionand fiecare nota in parte, si abia apoi o asternea pe hartie.
*76 *Muschiul ochiului este cel mai rapid din organism. El se contracta in mai putin de o sutime de secunda.
*77 *Ne schimbam pozitia de 30-40 de ori pe noapte. Nevoile medii de somn sunt de 14-22 ore pe zi la un copil pana la o luna, 13-15 ore la unul spre 1 an, 10-12 ore pana la 6 ani, 9 ore la 12 ani si 7 ore si jumatate la un om adult
*78 *Nu se poate stranuta cu ochii deschisi.
*79 *Omul are aproximativ 76 000 de fire de par pe cap.
*80 *Numarul de neuroni din creierul uman este astronomic, aceste ajunge la 100 de miliarde de celule nervoase.
*81 *O persoana din 2 miliarde va trai pana la varsta de 116 ani sau mai mult.
*82 *O persoana obisnuita foloseste baia de 6 ori pe zi.
*83 *O persoana obisnuita respira cam 74 de milioane de litri de aer de-a lungul vietii.

*84 *O persoana poate trai fara mancare pana la o luna, dar fara apa numai o saptamana.
*85 *O persoana rade in medie de circa 15 ori pe zi.
*86 *Oamenii sunt singurii care fac sex stand fata in fata.
*87 *Ochii pot distinge aproape opt milioane de nuante.
*88 *Ochii si creierul construiesc culori din valuri de energie.
89 Organismul uman contine aproximativ cinci litri de sange.
90 Osul hioid, aflat deasupra laringelui, sustine muschii limbii si este singurul os din organism care nu atinge nici un alt os.
*91 *Parul uman creste anual cu 40 cm, iar unghia cu 6 cm.
92 Pe un centimetru patrat de piele se afla aproximativ sase milioane de celule, 5000 de receptori, 15 glande sebacee, 200 fibre nociceptive (pentru durere), 10-25 receptori tactili si corpusculi termosensibili, patru metri de fibre nervoase, un metru de vase sanguine, si peste 100 de glande sudoripare.
*93 *Pentru a desfasura “procesul gandirii” creierul are nevoie de mari cantitati de energie. De aceea este posibil ca dupa un intens proces de gandire sa resimtiti aceeasi oboseala ca si in cazul muncii fizice.
*94 *Pentru atentia acordata jocurilor video se consuma tot atatea calorii cat pentru mersul pe jos cu 3,2 km/h.
*95 *Persoanele dreptace traiesc, in medie, cu noua ani mai mult decat cei stangaci.
*96 *Peste 70% din bolile existente in lume se transmit prin secretiile din nasul si gatul omului.
*97 *Piciorul are 26 de oase.
*98 *Piciorul unui barbat mediu , elimina aproximativ 250 g de transpiratie zilnic.
*99 *Piciorul unui om contine 250.000 glande sudoripare (transpiratie).
*100 *Pielea cantareste in medie cam de 2 ori cat creierul aceleiasi persoane.
*101 *Plamanul drept primeste mai mult aer decat cel stang.
*102 *Precum amprentele si fulgii de zapada, buzele nu lasa urme identice.
*103 *Puse cap la cap venele, arterele si capilarele unui adult ar ajunge pentru inconjurul Pamantului de aproape patru ori.
*104 *Sarutul vindeca. Cercetarile au aratat ca sarutul imbunatateste aspectul pielii, ajuta circulatia, previne cariile si alina durerile de cap.
*105 *Secretam circa un litru de saliva pe zi si inghitim in mediu de doua ori pe minut.
*106 *Stomacul trebuie sa-si refaca membrana mucoasa de protectie la fiecare 3 zile pentru a evita autodigerarea cauzata de proprii acizi.
*107 *Sunt necesare aproximativ 200.000 de incruntari pentru aparitia unui rid permanent deasupra sprancenelor.
108 Toti bebelusii se nasc cu ochii albastri. Dupa cateva ore de la nastere, culoarea se poate schimba. Majoritatea oamenilor ajung pana la urma sa aiba ochi de alta culoare.
*109 *Un barbat obisnuit mananca in jur de 50 de tone de alimente de-a lungul vietii pentru a mentine o greutate de 80 de kg.
110 Un creier uman genereaza mai multe impulsuri electrice intr-o zi decat toate telefoanele din lume.
*111 *Un fir de par poate suporta o greutate de 3Kg (6 lb).

*112 *Un om face intr-un an aproximativ 2,5 milioane de pasi.
*113 *Un om normal, va elimina aproximativ 41.640 litri de urina.
114 Un simplu sarut pune in miscare doi muschi, un sarut pasional solicita toti cei 34 de muschi ai fetei.
115 Un stranut iese din gura cu o viteza de peste 965 km/h.
116 Unghia de la degetul mare creste cel mai incet iar cea de la degetul mijlociu cel mai repede
*117 *Urechile pot distinge peste 300 000 de tonalitati.
118 Zilnic, avem in jur de 70 000 de ganduri.
*119 *70% din caldura corpului se pierde prin cutia craniana.
*120 *70% din corpul omenesc este format din apa. La nastere, 80% din greutatea totata a unui nou nascut reprezinta 80% apa.

Share |
Posted by Gabriel at 12:00 AM 0 comments Links to this post

WEDNESDAY, JUNE 24, 2009

super album cu Irlanda

super album cu Irlanda:
Picasa Web Albums - SPIDER

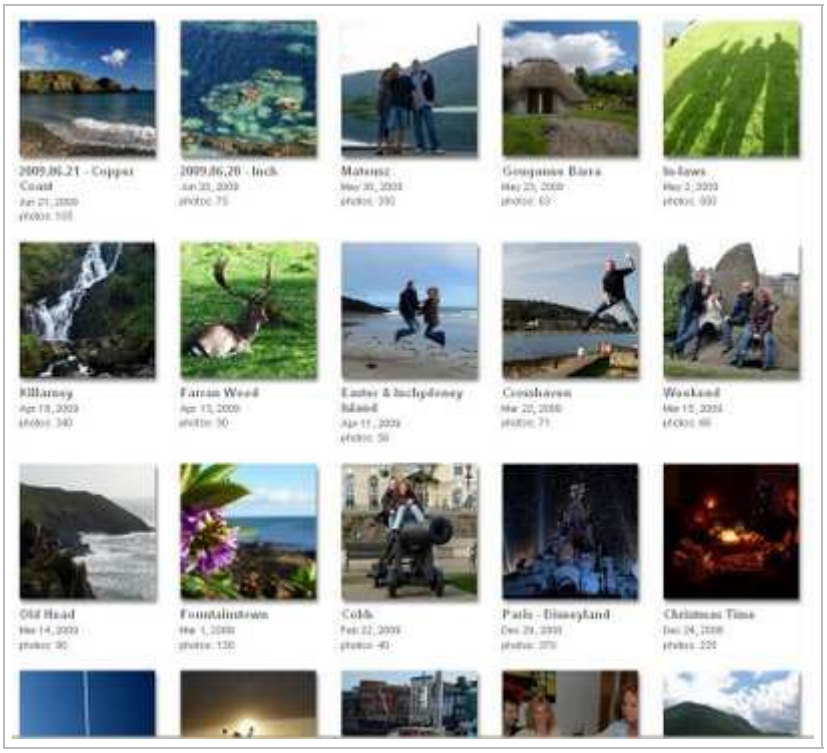

Share |
Posted by Gabriel at 1:55 AM 1 comments Links to this post

TUESDAY, JUNE 23, 2009

Poze case + arhitectura

Poze case + arhitectura http://picasaweb.google.com/razvanluscov

Share |
Posted by Gabriel at 11:26 PM 0 comments Links to this post

TUESDAY, APRIL 28, 2009

Poze arici si pui de arici!

Picasa Web Albums - Bursucu - Bran şi ¤mprejurimi

Share |
Posted by Gabriel at 1:46 AM 0 comments Links to this post

MONDAY, APRIL 27, 2009

Picasa Web Albums - Zack - Moneasa - 2009-04-25

Am gasit poze recente de la Moneasa! Ce tare!
Picasa Web Albums - Zack - Moneasa - 2009-04-25

Share |
Posted by Gabriel at 5:21 AM 0 comments Links to this post

SUNDAY, APRIL 26, 2009

cutremuru pe seismograf

faststream.jpg (JPEG Image, 640x480 pixels)

Share |
Posted by Gabriel at 5:43 AM 0 comments Links to this post

THURSDAY, APRIL 23, 2009

EveryTrail in Romania - page - order: recent popularity

EveryTrail in Romania - page - order: recent popularity

Share |
Posted by Gabriel at 2:02 AM 0 comments Links to this post

GPSies.com - GPS Tracks, GPS Trails, GPS Tours, GPS Converter: hiking - walking - running - skating - cross skating - handcycle - cycling - racing bike - mountainbiking - motorbiking - enduro/quad - cabriolet - car - nordic Skiing - alpine skiing - randonnee skiing - snowshoeing - wintersports - riding - canoeing - sailing - sailing - motorboat - climbing - flying - train - sightseeing - geocaching -

miscellaneous - Home

GPSies.com - GPS Tracks, GPS Trails, GPS Tours, GPS Converter: hiking - walking - running - skating - cross skating - handcycle - cycling - racing bike - mountainbiking - motorbiking - enduro/quad - cabriolet - car - nordic Skiing - alpine skiing - randonnee skiing - snowshoeing - wintersports - riding - canoeing - sailing - sailing - motorboat - climbing - flying - train - sightseeing - geocaching - miscellaneous - Home

Share |
Posted by Gabriel at 2:02 AM 0 comments Links to this post

WEDNESDAY, APRIL 22, 2009

SEA LINE TRAVEL 2009 ▫ Vacante 1 MAI Bulgaria / Sejur 1 MAI Bulgaria / Pachete AUTOCAR Bulgaria - Oferte 1 MAI 2009 ▫

SEA LINE TRAVEL 2009 ▫ Vacante 1 MAI Bulgaria / Sejur 1 MAI Bulgaria / Pachete AUTOCAR Bulgaria - Oferte 1 MAI 2009 ▫

Share |
Posted by Gabriel at 10:05 AM 0 comments Links to this post

TUESDAY, APRIL 21, 2009

Minivacanta de 1 MAI prin GTS TURISM ! | GTS International Romania

Minivacanta de 1 MAI prin GTS TURISM ! | GTS International Romania

Share |
Posted by Gabriel at 6:53 AM 0 comments Links to this post

MONDAY, APRIL 20, 2009

de luat - Picasa Web Albums - sorin nicolas - 93. Moneasa - Partea I

Picasa Web Albums - sorin nicolas - 93. Moneasa - Partea I

Share |
Posted by Gabriel at 1:02 PM 0 comments Links to this post

CampFire.ro

CampFire.ro

Share |
Posted by Gabriel at 12:53 PM 0 comments Links to this post

Harti Muntii Codru-Moma - Harta - Harti - Map - Maps - Harta Muntii Carpati

Harti Muntii Codru-Moma - Harta - Harti - Map - Maps - Harta Muntii Carpati

Share |
Posted by Gabriel at 12:49 PM 0 comments Links to this post

trasee Moneasa

Hotel Moneasa | Turism si agrement

Share |
Posted by Gabriel at 12:49 PM 0 comments Links to this post

THURSDAY, APRIL 09, 2009

Harta statiuni balneo spa OPTBR

OPTBR

Share |
Posted by Gabriel at 11:13 AM 0 comments Links to this post

TUESDAY, APRIL 07, 2009

Picasa Web Albums - Floricica - Sovata

Picasa Web Albums - Floricica - Sovata

Share |
Posted by Gabriel at 5:52 AM 0 comments Links to this post

Sovata

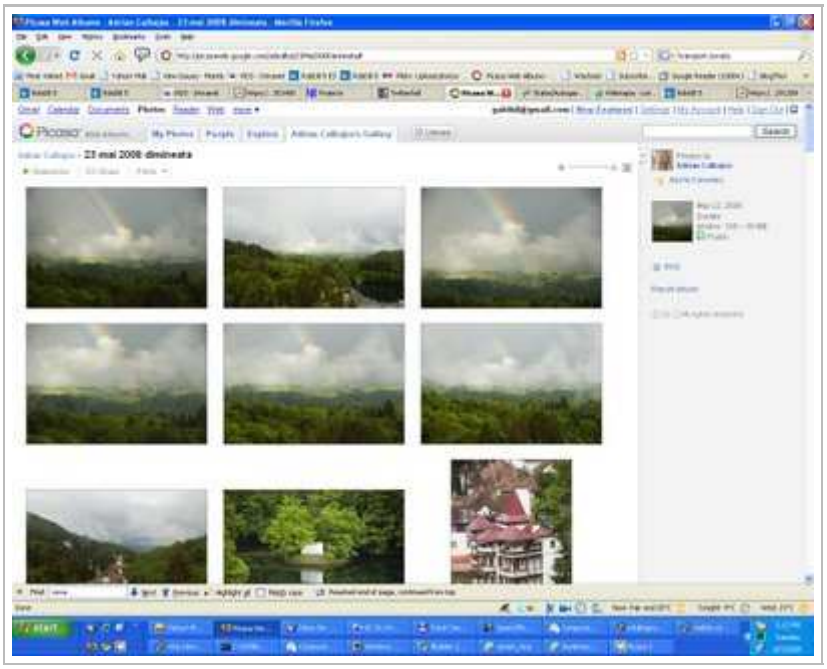

Am cautat poze cu Sovata in luna Mai.
http://picasaweb.google.com/adicalba/23Mai2008Dimineata#

Share |
Posted by Gabriel at 5:13 AM 0 comments Links to this post

WEDNESDAY, APRIL 01, 2009

Schmimb de carti? Da' de unde...

Ce cacat de site, astia cica fac schimb de carti dar nu exista nici un formular cu ce se ofera si ce se doreste... Cum sa lipseasca un feature atit de elementar de la un asa site? Pai simplu - astia de fapt nu fac schimb de carti, se strang in turma ca sa se laude fiecare cat de destept e, ce cult, ce multe carti a citit el etc. etc. ...
schimbdecarti.ro

Share |
Posted by Gabriel at 12:32 AM 0 comments Links to this post

FRIDAY, MARCH 27, 2009

aeroport viena plan harta map - Flughafen Wien - Flashplan- Open for new horizons

Flughafen Wien - Flashplan- Open for new horizons

Share |
Posted by Gabriel at 5:48 AM 0 comments Links to this post

THURSDAY, MARCH 26, 2009

dieta barbati

Meniuri echilibrate. Micul dejun:

- Acasa: un pahar de apa (cel mai bun remediu impotriva oboselii). Ceai sau cafea fara lapte sau cu lapte semidegresat; 60 g de branza, sau 2 iaurturi, sau un ou sau o bucata de jambon. In plus: o bucata de paine integrala sau un fruct proaspat. Niciodata amandoua.
- La hotel: nici un fel de fursecuri sau biscuiti, ci o bucata de paine cu o bucata de branza, sau doua iaurturi din lapte degresat, sau un ou fiert sau o bucata de jambon.
- Peste zi: un pahar de apa plata sau simpla si minimum de cafea (in nici un caz trei cesti pe zi).

Pranzul:

- La bufetul institutiei sau la expresul din colt: 2 bucati de friptura rece sau pui rece alaturi de salata de varza si cafea.
- Adus de acasa: un sandvici cu branza si jambon.
- Dejun de afaceri: salata de cruditati, gratar sau peste, legume fierte, cafea.

Cina:

- Acasa: de 3 ori pe saptamana – doua bucati de jambon fara grasime, sau un sfert de pui, salata verde, 50 g branza sau un fruct. De 2 ori pe saptamana peste fript sau rasol, salata de cruditati, 50 g branza de vaci degresata, un iaurt. Tot de 2 ori pe saptamana: carne alba, fripta pe gratar (fara sosuri), salata verde, 2 mere fara adaos de zahar sau sirop.
- La prieteni: pacaliti-va foamea inainte de a pleca de-acasa, mancand o gustare dintr-o bucata de sunca si un ou fiert si un pahar

de apa plata sau ceai de plante fara zahar. O sa va taie pofta de-a-infuleca.
- Bautura: multa apa, bineinteles. Alcoolul ingaduit pe zi: 2-3 pahare de vin/sampanie; pe saptamana: 2 whisky-uri sau 3 beri. Bineinteles, nu amandoua.

Reguli simple pentru o dieta echilibrata:

- respectati principiul celor trei mese regulate. De ce? Digestia arde caloriile, iar insulina se elibereaza normal, nu in salturi;
- serviti preparate simple, dar nu frustrante, adaptate activitatilor pe care le desfasurati;
- practicati un sport cu regularitate. Va va ajuta la pierderea caloriilor si a pantecelui;
- diminuati foamea cu ajutorul uni suc de lamai, fara zahar, servit inaintea mesei.
- iamgineaza-ti din cand in cand cum ai dori sa arati. Aseaza o poza din tinerete la oglinda de barberit;
- nu face cuparaturi cand esti infometat. Vei fi tentat sa cumperi multa mancare cu multe calorii.
- mananca incet, mesteca indelung si insaliveaza suficient alimentele.
- nu manca tot din farfurie daca esti satul deja; la desert – numai o prjitura mica de tort;
- nu manca gustari hipercalorice (alune, biscuiti, prajituri inghetate); cand ti-e foame bea un pahar de apa si apoi mananca un fruct proapspat (mar, banana) sau un iart cu cereale integrale;
- Nu te culca dupa masa, fa miscare, plimba-te. Digestia va fi mai usoara;
- Bea cel putin 1,5 l apa plata pe zi. Apa te ajuta sa scapi de toxinele din corp si sa mentii o piele frumoasa si elastica.

http://www.citynews.ro/mures/diete-17/dieta-barbatilor-grabiti-37800/

Share |
Posted by Gabriel at 12:19 PM 0 comments Links to this post

dieta meniu

Exemplu de meniu

Micul dejun - trebuie sa contina proteine si carbohidrati care produc senzatia de satietate si poate consta in lapte cu cereale sau 2 oua tari si o felie de paine.

De asemenea, poti consuma legume proaspete in cantitatea dorita: rosii, castraveti, ardei, spanac.

Pranzul - 3 sugestii:

* 50 g de paste cu suc proaspat de rosii;
* carne slaba la gratar cu legume fierte la abur;
* peste la gratar cu legume.

Cina - 3 sugestii:

* o salata de ton;
* peste la gratar cu legume fierte;
* carne slaba la gratar cu salata verde.

Exemple de gustari: un fruct, un iaurt cu fructe, un iaurt degresat, un baton de cereale.

Dieta nu este restrictiva, intrucat lista alimentelor permise este foarte mare. Conditia esentiala este respectarea celor trei mese principale si a celor doua gustari. Portiile trebuie sa fie mici, mesele dese, iar inainte de culcare trebuie sa fi trecut cel putin trei ore de la ultima masa.

http://www.eva.ro/dietafitness/dieta/dieta-hipocalorica-un-minus-la-kilograme-si-un-plus-la-sanatate-articol-12120.html?pagina=3

Share |
Posted by Gabriel at 12:15 PM 0 comments Links to this post

The story of Stuff

http://www.storyofstuff.com/index.html

Nu pot sa cred ca filmul asta e din 2007... E atit de actual... Oare lumea asta va inceta vreodata sa fie asa cum e acum ???

Share |
Posted by Gabriel at 11:05 AM 0 comments Links to this post

TOP 10 CERERI IN CASATORIE IN FUNCTIE DE MUZICA PREFERATA

1. ROCKERUL : "Vrei sa ne despaduchem impreuna pana la adanci batraneti?"

2. HOUSERUL : "Vrei, vrei, vrei, vrei, vrei, vrei, vrei, vrei, vrei ,vrei sa, sa,sa, sa, sa, sa, sa..."

3. MANELISTUL : "Sa moara tata de nu te iubesc din iubire si simt iubire de tine. Hai sa te fac femeia mea trai-ti-ar! Ma jur pe

mormantu' lu' aia batrana ca ti-l aduc pe Sorinel sa cante la nunta!"

4. IUBITORUL DE OPERA : "Vreeeeiii sa fiiiii sotiaaaa meaaaaa?! Stiiiu ca vreeeei!!!" "Ba nuuuu!" "Ba daaaaaa!" "Ba nuuuuu!" "Ba daaaaaa!" "Ba nuuuuuu!" "Ba daaaaaaa!" "BINEEEEEE! HOOOOO!"

5. HIP-HOPER-UL : "Imi spun baietii ca tu esti cea mai bengoasa / De parca ti-au dat m..e sa stie ca ai gura frumoasa / Dar imi place curu' tau si vreau sa-l am mereu / De aceea omu' tau pe viata o sa fiu doar eu!"

6. EMOISTUL : "Nu-i asa ca NU vrei sa ne casatorim?"

7. FOLCLORISTUL : "Vrei ca tot restul vietii sa muncesti in casa, curte, gradina si la camp ca o sclava, sa cresti copiii, sa ma astepti cand vin de la carciuma si sa mananci bataie pana cand moartea ne va desparti?"

8. FANUL LUI BEETHOVEN : "Vrei, vrei, vrei vreeeeeeeei!" "Nu nu nu nuuuuuuuuu!"

9. PUNKER - UL : "Daca nu vrei sa-ti devastez casa, sa-ti ard familia, sa te tai, sa torn acid pe tine, accepta sa te mariti cu mine!"

10. MIHAI TRAISTARIU : " Vrei sa fiu sotia ta?..."

Share |
Posted by Gabriel at 8:16 AM 0 comments Links to this post

Persans - a set on Flickr

sa am de unde alege pt. avatar: Persans - a set on Flickr

Share |
Posted by Gabriel at 6:37 AM 0 comments Links to this post

TUESDAY, MARCH 24, 2009

BangBang!

4j.gif (GIF Image, 252x197 pixels)

Share |
Posted by Gabriel at 10:53 AM 0 comments Links to this post

Eart Hour fail: românii microbişti pot stinge lumina doar 15 min. înaintea meciului România - Serbia

Reply scris de mine la articolul Eart Hour fail: românii microbişti pot stinge lumina doar 15 min. înaintea meciului România - Serbia:

Bune şi astea 15 minute... Dar problema rămâne ce facem DUPĂ acea oră? Ne reîntoarcem la vechile noastre obiceiuri?

Întotdeauna mi s-au părut o prostie aceste campanii... Scoate încărcătorul din priză când nu îl foloseşti, stinge tv-ul de la buton... Nu contează că în Bucureşti rămân aprinse mii de becuri stradale până la ora 12 ziua, important e ca MTV-ul sau cine ştie ce site sau ONG să apăra într-un comunicat de presă...

Nu aşa se scapă de poluare....

Apropos, am citit anul trecut tot în legătură cu această acțiune că de fapt s-a generat mai multă poluare decât s-a eliminat - prin faptul că au fost reportaje, apariții în ziare etc.

Share |
Posted by Gabriel at 4:22 AM 0 comments Links to this post

MONDAY, MARCH 23, 2009

BAU! (Picture of the day)

Cu ocazia asta inaugurez o noua era in istoria acestui blog - voi incerca sa postez cate o poza pe zi. Ca sa nu se amestece si sa devina blog foto, pozele le voi posta pe unul din celelalte blog-uri ale mele - Daily Photos - care a fost foarte ignorat in ultima vreme.

Trei seturi de poze: Hands, Oboseala 1 si Oboseala 2

Share |
Posted by Gabriel at 7:22 AM 0 comments Links to this post

SATURDAY, MARCH 21, 2009

Revolte | Paris- dincolo de clişee

de citit...
Revolte | Paris- dincolo de clişee

Share |
Posted by Gabriel at 2:53 PM 0 comments Links to this post

Sambata 21 martie 09

http://www.youtube.com/watch?v=j4AXwOxSXzE

http://www.youtube.com/watch?v=_HQh29nQcvs&feature=related

Share |
Posted by Gabriel at 2:31 PM 0 comments Links to this post

THURSDAY, MARCH 19, 2009

Miercuri, 18 Martie '09

Am fost cu Alex si Laura la "Pantera Roz 2" la CityPlex.
Mi-a zis Nimaci ca ne-a vazut cand ieseam de la film, eu m-am tot uitat dupa el cand am intrat dar nu l-am gasit. Better luck next time.
Acum tocmai am aflat ca Google a bagat Street VIew in Amsterdam...
Cred ca-n noaptea asta nu mai dorm! :D

Share |
Posted by Gabriel at 10:58 AM 0 comments Links to this post

Google Maps

Google Maps

Street View comes to UK and Netherlands: http://bitly.com/V5PHL - si in sfarsit niste site-uri pe care gasesti punctele de atractie !!!

Share |
Posted by Gabriel at 10:53 AM 0 comments Links to this post

WEDNESDAY, MARCH 18, 2009

Filme vazute Marti 17 Martie

Desperate Housewives - ep 13 - 17. Asteptam cu interes urmatorul

episod! DHW rules! :D

Share |
Posted by Gabriel at 12:34 AM 0 comments Links to this post

Nervi

de ceva vreme am inceput sa fiu cam nervos tot timpul... Am nevoie de un concediu.

Share |
Posted by Gabriel at 12:07 AM 0 comments Links to this post

Huăăăă !!!!

Am aflat si eu azi ca firmele de telefonie nu iti deblocheaza telefonul dupa expirarea contractului! Dar asta se va schimba in cateva saptamani! Au hotarat impreuna cu ANRC-ul ca le vor debloca gratuit.

Share |
Posted by Gabriel at 12:06 AM 0 comments Links to this post

MONDAY, MARCH 16, 2009

M-au prins

M-au prins si m-au condamnat la munca silnica...

Share |
Posted by Gabriel at 1:06 AM 0 comments Links to this post

SUNDAY, MARCH 15, 2009

Nasol

La naiba, am inceput sa ma plictisesc si de funnies... Ce-o sa ma fac??

Share |
Posted by Gabriel at 11:23 AM 0 comments Links to this post

The party is over.

19:12, au plecat toti oaspetii, acum putem sa ne apucam de curatenie :)

Am pregatit alaturi de Ana tot felul de bunatati, am facut cumparaturi in doua etape de la Auchan (deoarece erau prea grele ca sa le caram toate odata) - a iesit foarte bine, zic eu.

Abia astept Sambata viitoare petrecerea cea mare, care din fericire va avea loc in oras. Sigur nu as fi reusit sa pregatesc masa pentru 10 persoane... de-abia am reusit pt. 6.

Gata, avem treaba!

Share |
Posted by Gabriel at 10:11 AM 0 comments Links to this post

Filme văzute 14-15 martie 2009

Sâmbătă: Maria full of grace - cu o tipă din columbia care transportă droguri pentru bani.
Duminică: The.Inhabited.Island.2009 - film rusesc, un tip care ajunge pe o planetă aflat în război, unde unii oameni suferă de o boală ciudată şi se numesc "degeneraţi" şi sunt vânaţi şi ucişi.

Share |
Posted by Gabriel at 3:26 AM 0 comments Links to this post

SUNDAY, MARCH 01, 2009

Ce-am facut azi?

09:30 - 13:30 - mailuri fun, breakfast + terminat de vazut Revolutionary Road...
- Instalat Xoopit si pt. contul "l.l"

Verific update-urile de pe Picasa web

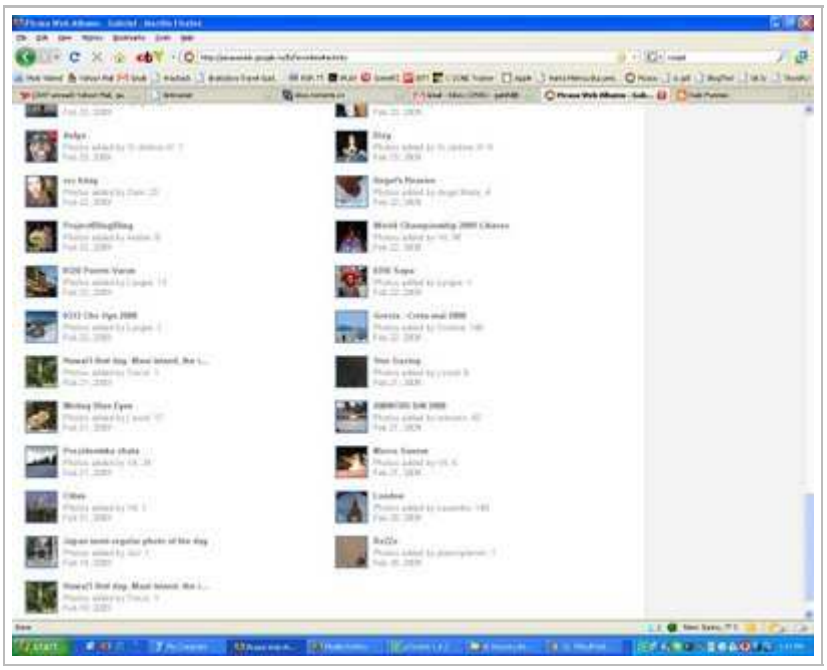

Share |
Posted by Gabriel at 3:48 AM 0 comments Links to this post

SATURDAY, FEBRUARY 28, 2009

Sanziana şi Pepelea

Tocmai ne-am intors de la
Sanziana si Pepelea la TNB si eu personal sunt foarte dezamagit. Dupa piesa de ieri (Noiembrie) aveam asteptari foarte mari. Din pacate, au fost inselate... Incep sa cred ca e un lucru rau sa am asteptari prea mari de la o piesa sau un film - la fel am patit si cu "Yes Man" al lui Jim Carrey.

"Sanziana si Pepelea" e o piesa frumoasa daca tot ce iti doresti e sa ii vezi pe niste actori (f. buni de altfel) cantand, dansand si prostindu-se pe scena... Au fost intr-adevar si cateva aluzii subtile la situatia politica actuala (nu stiu exact replica, ceva gen: Sa traiti! Raspuns: da, bine!) dar s-au pierdut in "zgomotul" de fond...

Dupa cum am spus, probabil ca ma asteptam la cu totul altceva si poate din cauza asta nu mi-a placut... O sa incerc de acum inainte sa nu mai merg la o piesa/film cu idei preconcepute.

Share |
Posted by Gabriel at 11:37 AM 0 comments Links to this post

FRIDAY, FEBRUARY 27, 2009

PROVERBE

- Ca romanu' nu-i nici unu', unde-s multi putea fi unu!!
- Fie piinea cit de rea, tot ti-o fura cineva
- Cine NE viziteza ne face ONOARE,cine NU, PLACERE.
- De urata nu-i frumoasa, da'i desteapta, proasta dracu
- Cine e harnic si munceste are tot ce vrea.Cine-i lenes si chiuleste are
tot asa.
- Ne nastem goi, uzi si flaminzi. De abia dupa aceea lucrurile se inrautatessc.
- Cand nevasta tace, sa n-o-ntrerupi.
- In viata sunt doua cuvinte care deschid multe usi: "trage" si "impinge"
- Capul care a plecat, sabia nu-l taie.
- Omul intelept isi face vara sanie si iarna o pune pe foc.
- Cine fura azi un ou si se lasa prins...e bou!!!
- Proverb marinaresc: "Iubeste-ti copilul ca si cum ar fi al tau"
- Nicio fapta buna nu scapa nepedepsita!
- Cum iti asterni, cum vine altul si se culca in locul tau.
- Daca totul a iesit bine,inseamna ca ai gresit undeva.
- Mama prostilor e mereu gravida...
- Prietenul la bani se cunoaste
- Mai bine burtos de la bere decat cocosat de la munca!
- Lasa pe maine ce poti face azi ca poate maine nu mai este nevoie.
- Cand ai intrat in rahat pana la nas, tine-ti gura inchisa.
- Nu esti beat atata timp cat poti sta intins pe podea fara sa te sprijini.
- Pauzele lungi si dese, cheia marilor succese

Re: Cele 7 minuni ale comunismului
Cele 7 minuni ale comunismului
1. Toata lumea avea de lucru.
2. Desi toata lumea avea de lucru, nimeni nu muncea.
3. Desi nimeni nu muncea, planul se facea peste 100%.
4. Desi planul se facea peste 100%, nu puteai cumpara nimic.
5. Desi nu gaseai nimic de cumparat, toata lumea avea de toate.
6. Desi toata lumea avea de toate, toti furau.
7. Desi toti furau, niciodata nu lipsea nimic.

Share |
Posted by Gabriel at 12:50 PM 1 comments Links to this post

SUNDAY, FEBRUARY 22, 2009

Poze New Zealand

http://picasaweb.google.ro/oritwf/NewZealand7?feat=featured#

Share |
Posted by Gabriel at 2:44 AM 0 comments Links to this post

SATURDAY, FEBRUARY 21, 2009

Filme 20-21 feb. 2009

I've.Loved.You.So.Long (Il y a longtemps que je t'aime) http://www.imdb.com/title/tt1068649/ - film in adevaratul sens al cuvantului. Excelent. Nu am ce sa scriu... trebuie vazut...

The Guitar - drama, foarte bine jucat, foarte interesant. 9/10

Yes Man - bun, dar in nici un caz la inaltimea celorlalte filme ale lui Jim Carrey. 8/10

Death.Defying.Acts - simpatic, comedie romantica. 8/10

Rachel.Getting.Married - excelent rolul Annei Hathaway. 8/10

I.Think.I.Love.My.Wife - comedioara destul de slabuta, din fericire Chris Rock a jucat super. 7/10

Share |
Posted by Gabriel at 8:16 AM 0 comments Links to this post
Labels: Filme Vazute

Wow! google indexed my blog in 20 minutes!

Vezi poza. Nu îmi vine să cred...

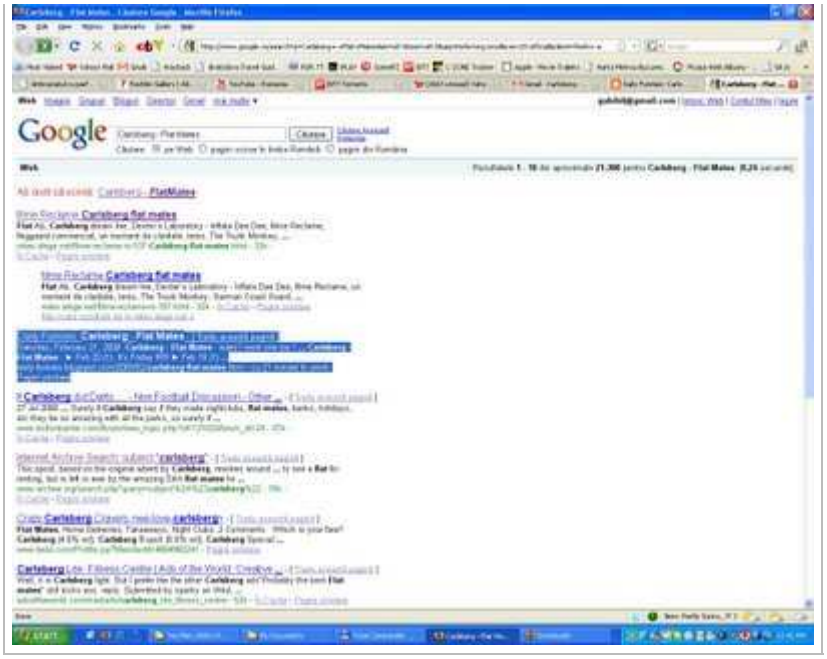

Share |
Posted by Gabriel at 2:43 AM 0 comments Links to this post

MONDAY, FEBRUARY 16, 2009

Filme Văzute - Sexdrive

Comedie dementă, road movie, virgin disperat să facă şi el sex... Foarte mişto!
http://www.imdb.com/title/tt1135985/

Share |
Posted by Gabriel at 4:38 AM 0 comments Links to this post
Labels: Filme Vazute

SATURDAY, FEBRUARY 14, 2009

Australia

Azi am văzut "Australia" (de fapt la ora la care scriu încă nu am terminat de văzut tot filmul). E destul de interesant, desi Nicole face un rol cam ciudat...

Share |
Posted by Gabriel at 11:35 AM 0 comments Links to this post
Labels: Filme Vazute

FRIDAY, FEBRUARY 13, 2009

Jocuri jucate

Crysis Warhead
Infernal
Far Cry 2
Legendary

Painkiller
Immortal.Cities.Children.of.the.Nile.Enhanced.Edition
Imperium.Romanum
Dead Space
Left.4.Dead

Share |
Posted by Gabriel at 11:35 AM 0 comments Links to this post

THURSDAY, FEBRUARY 12, 2009

Twitter

Follow me on Twitter: http://twitter.com/gabihil

Share |
Posted by Gabriel at 8:28 AM 0 comments Links to this post

WEDNESDAY, FEBRUARY 11, 2009

True Blood

Am început sâmbătă să mă uit la True Blood şi ce pot să zic...
Părerile sunt împărțite - pe de o parte, pare foarte pueril, pe de altă parte e foarte deosebit de tot ce am văzut pînă acum... Bănuiesc că "prostia" exemplificată în film este voită, ba chiar foarte studiată...
Dar în acelaşi timp pare cam prea reală :)
Oricum este un serial foarte original.
Mi se pare un mare atu faptul că nu poți să anticipezi aproape nici un pas următor.
Nota 9.

Share |
Posted by Gabriel at 5:50 AM 0 comments Links to this post

WEDNESDAY, FEBRUARY 04, 2009

Poze cu piciorul umflat.

Atenție! Poze scârboase şi păroase! A nu se vedea după masă (sau de către persoane slabe de inimă):

Click aici pentru poze

Share |
Posted by Gabriel at 1:58 AM 0 comments Links to this post

Ghipsul radioactiv

Share |
Posted by Gabriel at 1:26 AM 0 comments Links to this post

Poze cu ghipsul meu

Upside down, sa se vada scrisul Laurei:

Share |
Posted by Gabriel at 1:21 AM 0 comments Links to this post

Ghips - semnatura lui Corneliu

Share |
Posted by Gabriel at 1:21 AM 0 comments Links to this post

MONDAY, JANUARY 19, 2009

Entorsa

Sâmbătă mi-am luxat/entorsat piciorul. Auch. Şi genunchiul.
Dacă găsesc cablul de la telefon (sper să nu-l fi uitat la servici) o să vă îngrozesc cu câteva poze :d

Share |
Posted by Gabriel at 8:04 AM 0 comments Links to this post

THURSDAY, JANUARY 15, 2009

MSTS

Adică Microsoft Train Simulator. Instalat, jucat 10 minute, plictisit maxim, urmează - dezinstalat.

Mi-e teamă că ceea ce caut eu chiar nu există - un joc în care să

construiesc machete de trenuri.

Share |
Posted by Gabriel at 5:36 AM 0 comments Links to this post

WEDNESDAY, JANUARY 14, 2009

Următoarea țintă...

Medical Optik - B-dul Ion Mihalache (fost 1 Mai), nr.104, Bl. 85, Sect 1, Bucuresti

Tel: 021/224.58.50
0723443353
orar l-v 8-20
s: 10-14

Share |
Posted by Gabriel at 7:07 AM 0 comments Links to this post

Railroad Tycoon 3 (PC)

Uite cu ce o să mă ocup eu în curând:

Press the period key and enter the following:

* we have a winner gold : Win the game (Gold Medal)
* we have a winner silver : Win the game (Silver Medal)
* we have a winner bronze : Win the game (Bronze Medal)
* we have a winner : Win the game
* all is lost : Lose the game
* big dog : Give your player $10 million
* fat cat : Give your player $1 million
* bailout : Give your company $10 million
* subsidy : Give your company $1 million
* passport : Give your company access to all territories
* go go go : All trains go double speed
* oops : All trains crash
* trains are in my blood : All locomotive types available for purchase
* double shift : Buildings produce cargo at double normal rates
* safety first : Trains never crash
* upgrade : All trains upgraded to HST 125 (A nice diesel)
* orca : Get the Orca engine

Share |
Posted by Gabriel at 4:35 AM 0 comments Links to this post

TUESDAY, JANUARY 13, 2009

Hotărâri

- să mă apuc serios de blogging.
- să scriu cu diacritice. NUMAI cu diacritice.

- să fac curățenie în blogurile curente.

Share |
Posted by Gabriel at 5:24 AM 0 comments Links to this post

Testăm

M-am apucat să testez platformele de blogging - wordpress şi blogger. Să vedem cine va câştiga.

Share |
Posted by Gabriel at 5:17 AM 0 comments Links to this post

WEDNESDAY, AUGUST 16, 2006

Filme 2006.08.16

16 Blocks [actiune, politist, Bruce Willis]
A Day Without a Mexican
A Sleeping Down Life
Adaptation (V)
Alien VS. Predator DVD (V) [actiune, sf]
Along.Came.Polly.WS.NTSC.DVDR.RO [comedy]
Amen
American Dreamz [comedy, romance]
American splendor
Anacondas - The Hunt for the Blood Orchid DVD (V)
Anchorman DVD [comedy] (V)
Aquamarine [comedy, teens]
Around the World in 80 Days dvd (V)
Ask The Dust 2006 [Drama, Romance, Salma Hayek]
Basic.Instinct.2.2006 [drama, suspance]
Before Sunset
Beowulf and Grendel [Actiune, razboinic :)]
Bionicle 2 DVD (V)
Bourne's Supremacy 2004 DVD (V)
Breakin.All.the.Rules.2004.
Brick 2005 [actiune, drogati]
Bug
Casshern DVD (V)
Cats and Dogs dvd (V)
City of God DVD (V) [actiune]
Collateral DVD (V)
Das Experiment [psihologic, action]
Dating.Death.2004
Dodgeball 2004
Dracula - dead and loving it [comedie, Leslie Nilsen]
Envy (V)
Evelyn
Everything is Illuminated 2005 [drama, adventure, comedy]
Fahrenheit 911
Failure.To.Launch.2006 [romance]
Fat Pizza
Final.Destination.3 [action, horror]

Find me Guilty [comedie, bullshit,]
First Daughter (V)
Frequency (V)
Fun with Dick and Jane (V) [comedie - Jim Carrey]
Getting Played [comedie, dragoste]
Grad.Night.2006 [comedie, niggers]
Guess Who (2005 comedie)
Hard Candy 2006 [psihologic, actiune, horror]
Heaven (V)
Hellboy DVD (V)
Hitch DVD (V)
Honey.avi
House of dead (v)
House of the Flying Daggers dvd (V)
Imagine.Me.And.You.2005 [comedy, romance, lesbian :o)]
Irreversible (V)
Italiencele (romanesc)
Just My Luck [comedie, Lindsay Lohan]
King Arthur (V)
Kung Fu Hustle
L.A. Twister (2004 -- comedie -- 7.8)
Last Holiday (2005, comedie) v
Legaturi.Bolnavicioase [drama, romanian]
Legend of EarthSea (V)
Looney Tunes back in action
Love.Sex.And.Eating.The.Bones.LiMiTED.DVDRip.XViD-ALLiANCE
Malice (V)
Mean Girls (V)
Modigliani
Morven Callar.avi
Napoleon Dynamite DVD (V)
National Treasue 2004 (V)
Open Water DVD (V) [horror, psihologic]
Paparazzi 2004 DVD (V)
Possession.avi
Raising Helen (V)
Rauri de purpura 2 [action]
Resident Evil - Apocalypse DVD (V) [action]
Room 6 [horror?]
RV [comedie, Robin Williams]
Salems Lot 2004 (V) [horror, psihologic]
Samurai Rebellion - Toshiro Mifune
Saved (V)
Secretary (V) [psihologic, erotic]
Seven Swords [actiune, china]
Shaun.Of.The.Dead (V)
Shes.The.Man.2006 [comedy, teenagers]
SHOGUN_part 1 - 8 (V)
Shopgirl 2005 (V) [Drama, Romance]
Sky Captain and the World of Tomorrow DVD (V)
Sleepover (V)
Soulplane
Spiderman 2 DVD (V) [sf,action]
Star Wars Ep. 1,2,3,4,5,6. DVD (V)

Starship Troopers 2.avi
Supersize me
Surviving Christmas 2004 DVD (V) [comedy]
Taking Lives (V)
Tais Toi (V)
Taxi DVD (V) [comedie]
That Day (2003)
The Alamo DVD (V) [razboi, istoric]
The.Benchwarmers.2006 [comedy, bullshit]
The Blue Butterfly
The Calcium Kid
The City of Lost Children [psihologic, actiune]
The Clearing 2004 (V) [psihologic, actiune]
The.Final.Cut.LiMiTED.DVDRip.XviD-DoNE (V) [sf, psihologic]
The Good Thief
The gypsy camp disappears in the skies.avi
The Incredibles 2004 DVD (V) [animatie, sf]
The Jacket DVD (V) [sf,psihologic]
The Maxx (English Vhs-Rip) Amer Msk.avi
The Manchurian Candidate 2004 DVD (V) [action]
The Merchant.of.Venice [drama, romance]
The Most.Unromantic.Man.In.The.World.2006 [comedie, bullshit, english.]
The New World
The Pink.Panther.2006 [comedy]
The Promise 2005 [action, chinese]
The skeleon key [horror]
The Squid.And.The.Whale.2005 [drama, super]
The.Stepford.Wives.ReRip.XviD-DVL (V) [comedy]
The Rainmaker
The Terminal (V) [romance, comedy]
The Thirteenth Floor DVD (V) [sf]
The Village 2004 DVD (V) [horror, psihologic]
Thief Lord 2006 (children adventure)
Thunderbirds DVD (V)
Trauma (2004)
Troy (V)
Timeline 2003 DVDRip.avi (V)
Ultraviolet 2006 [action, Milla Jovovich]
V From Vendetta 2006 [action, Wachowski brothers]
Van Helsing (v)
Vatel [drama]
Virtual Sexuality (1999)
Wake Of Death (2004) - JC VanDamme
Wicker Park DVD (V)
Wimbledon DVD (V) [romance, comedy]
Without a Paddle DVD [comedy] (V)
Zatoichi
Y tu mama tambien [drama]

Share |
Posted by Gabriel at 5:32 AM 0 comments Links to this post

TUESDAY, AUGUST 01, 2006

Filme 2006.07.28

A Day Without a Mexican
A Sleeping Down Life
Adaptation (V)
Alien VS. Predator DVD (V) [actiune, sf]
Along.Came.Polly.WS.NTSC.DVDR.RO [comedy]
Amen
American Dreamz [comedy, romance]
American splendor
Anacondas - The Hunt for the Blood Orchid DVD (V)
Anchorman DVD [comedy] (V)
Aquamarine [comedy, teens]
Around the World in 80 Days dvd (V)
Ask The Dust 2006 [Drama, Romance, Salma Hayek]
Basic.Instinct.2.2006 [drama, suspance]
Before Sunset
Bionicle 2 DVD (V)
Bourne's Supremacy 2004 DVD (V)
Breakin.All.the.Rules.2004.
Bug
Casshern DVD (V)
Cats and Dogs dvd (V)
City of God DVD (V) [actiune]
Collateral DVD (V)
Das Experiment [psihologic, action]
Dating.Death.2004
Dodgeball 2004
Envy (V)
Evelyn
Fahrenheit 911
Failure.To.Launch.2006 [romance]
Fat Pizza
Final.Destination.3 [action, horror]
First Daughter (V)
Frequency (V)
Fun with Dick and Jane (V) [comedie - Jim Carrey]
Guess Who (2005 comedie)
Heaven (V)
Hellboy DVD (V)
Hitch DVD (V)
Honey.avi
House of dead (v)
House of the Flying Daggers dvd (V)
Imagine.Me.And.You.2005 [comedy, romance, lesbian :o)]
Irreversible (V)
Italiencele (romanesc)
King Arthur (V)
Kung Fu Hustle
L.A. Twister (2004 -- comedie -- 7.8)
Last Holiday (2005, comedie) v
Legaturi.Bolnavicioase [drama, romanian]
Legend of EarthSea (V)
Looney Tunes back in action

Love.Sex.And.Eating.The.Bones.LiMiTED.DVDRip.XViD-ALLiANCE
Malice (V)
Mean Girls (V)
Modigliani
Morven Callar.avi
Napoleon Dynamite DVD (V)
National Treasue 2004 (V)
Open Water DVD (V) [horror, psihologic]
Paparazzi 2004 DVD (V)
Possession.avi
Raising Helen (V)
Resident Evil - Apocalypse DVD (V) [action]
Room 6 [horror?]
Salems Lot 2004 (V) [horror, psihologic]
Samurai Rebellion - Toshiro Mifune
Saved (V)
Secretary (V) [psihologic, erotic]
Shaun.Of.The.Dead (V)
Shes.The.Man.2006 [comedy, teenagers]
SHOGUN_part 1 - 8 (V)
Shopgirl 2005 (V) [Drama, Romance]
Sky Captain and the World of Tomorrow DVD (V)
Sleepover (V)
Soulplane
Spiderman 2 DVD (V) [sf,action]
Star Wars Ep. 1,2,3,4,5,6. DVD (V)
Starship Troopers 2.avi
Supersize me
Surviving Christmas 2004 DVD (V) [comedy]
Taking Lives (V)
Tais Toi (V)
Taxi DVD (V) [comedie]
That Day (2003)
The Alamo DVD (V) [razboi, istoric]
The.Benchwarmers.2006 [comedy, bullshit]
The Blue Butterfly
The Calcium Kid
The Clearing 2004 (V) [psihologic, actiune]
The.Final.Cut.LiMiTED.DVDRip.XviD-DoNE (V) [sf, psihologic]
The Good Thief
The gypsy camp disappears in the skies.avi
The Incredibles 2004 DVD (V) [animatie, sf]
The Jacket DVD (V) [sf,psihologic]
The Maxx (English Vhs-Rip) Amer Msk.avi
The Manchurian Candidate 2004 DVD (V) [action]
The.Merchant.of.Venice [drama, romance]
The New World
The.Pink.Panther.2006 [comedy]
The Promise 2005 [action, chinese]
The skeleon key [horror]
The.Squid.And.The.Whale.2005 [drama, super]
The.Stepford.Wives.ReRip.XviD-DVL (V) [comedy]
The Rainmaker
The Terminal (V) [romance, comedy]

The Thirteenth Floor DVD (V) [sf]
The Village 2004 DVD (V) [horror, psihologic]
Thief Lord 2006 (children adventure)
Thunderbirds DVD (V)
Trauma (2004)
Troy (V)
Timeline 2003 DVDRip.avi (V)
Ultraviolet 2006 [action, Milla Jovovich]
V From Vendetta 2006 [action, Wachowski brothers]
Van Helsing (v)
Vatel [drama]
Virtual Sexuality (1999)
Wake Of Death (2004) - JC VanDamme
Wicker Park DVD (V)
Wimbledon DVD (V) [romance, comedy]
Without a Paddle DVD [comedy] (V)
Zatoichi
Y tu mama tambien [drama]

Share |
Posted by Gabriel at 2:32 AM 0 comments Links to this post

Newer Posts Home

Subscribe to: Posts (Atom)

The skeleon key [horror]
The.Squid.And.The.Whale.2005 [drama, super]
The.Stepford.Wives.ReRip.XviD-DVL (V) [comedy]
The Rainmaker
The Terminal (V) [romance, comedy]
The Thirteenth Floor DVD (V) [sf]
The Village 2004 DVD (V) [horror, psihologic]
Thief Lord 2006 (children adventure)
Thunderbirds DVD (V)
Trauma (2004)
Troy (V)
Timeline 2003 DVDRip.avi (V)
Ultraviolet 2006 [action, Milla Jovovich]
V From Vendetta 2006 [action, Wachowski brothers]
Van Helsing (v)
Vatel [drama]
Virtual Sexuality (1999)
Wake Of Death (2004) - JC VanDamme
Wicker Park DVD (V)
Wimbledon DVD (V) [romance, comedy]
Without a Paddle DVD [comedy] (V)
Zatoichi
Y tu mama tambien [drama]

Share |
Posted by Gabriel at 2:32 AM 0 comments Links to this post

Newer Posts Home

Subscribe to: Posts (Atom)